



German Engineering

RAGFA
Farbenhandels GmbH

A-9020 Klagenfurt
Primoschasse 1
Telefon 0463 33288 - 0
Fax 0463 33288 - 26 oder 99
office@ragfa.com



Lackierpistolen | Atemschutz | Filtertechnik | Zubehör



Preisliste Industrie 2015

Schnellübersicht

Automatikpistolen

14 – 17



SATAjet 3000 A
Hochleistungs-
beschichtungen

18 – 21



SATAjet 3000 ROB
Hochleistungs-
beschichtungen

22 – 23



SATAjet 1000 A RP
Die Universelle

24 – 27



SATAmijet 1000 A
Detailbeschichtungen

28 – 31



SATAmijet 1000 ROB
Detailbeschichtungen

32 – 33



SATAmijet 1000 A S
Detailbeschichtungen

38 – 39



SATA LPS
Signieraufgaben

40 – 41



**SATAjet 3000 A spray
mix**
Spray mix Applikation

42 – 43



SATA Laborprüfpistolen
Laboranwendungen

Kesselpistolen

44



SATAjet 3000 K
Hochleistungs-
beschichtungen

45



SATAjet 1000 K
Die Universelle

46



SATAmijet 1000 K
Detailbeschichtungen

48



**SATAjet 3000 K spray
mix**
Spray mix Applikation

Zubehör Pistolen

22



Automatikpistolen
Verlängerungen

34 – 37



Schnellwechsellafnahmen und Anschluss-Sets

47



Lackierpistolen
Verlängerungen

49



SATA adam 2
Digitale Druckmessung

Becherpistolen (Die Becherpistolen sowie Bechersysteme finden Sie in der SATA Hauptpreisliste)



SATAjet 5000 B
Hochleistungs-
beschichtungen



SATAjet 1000 B
Die Universelle



SATAmijet 4400 B
Detailbeschichtungen



SATA spray master RP
Der Problemlöser

Schnellübersicht

Atemschutz

50



SATA air vision 5000
Fremdbelüftete Vollhaube

51



SATA vision 2000
Fremdbelüftete Vollhaube

52



SATA air star C
Fremdbelüftete Halbmaske

54



SATA air star F
Filtermaske

55



SATA AB1
Atemluftbefeuchter

Filtertechnik

56



SATA filter 100 prep
Druckluftfilter mit Luftdurchsatz < 800 NI/min

57



SATA filter 400 Baureihe
Druckluftfilter mit Luftdurchsatz 3.600 NI/min

Materialversorgung

58



SATA mini set 2
Materialdruckbehälter 2 l

59



SATA paint set 10
Materialdruckbehälter 10 l

60



SATA Materialdruckbehälter
24/48 l

61



SATA vario top spray
Doppelmembranpumpe 1:1

62



SATA Materialfeindruckregler

63



SATA Kugelhähne

Zubehör | Schläuche

64 – 65



SATA Schläuche
für Atemluft, Druckluft und Material

65



SATA Material- und Luftanschlusssysteme

Pistolen für Industrielacke (nach Lacken sortiert)

Diese Tabelle stellt eine Auswahlhilfe zur Bestimmung eines geeigneten Düsensystems dar.
Die Empfehlungen des Lackherstellers sind zu beachten.

| Düsensystem | SATAjet® 3000 K/A/ROB | | SATAjet® 1000 K/A | | SATAmijet® 1000 K/A/ROB | |
|--------------------------------------|-----------------------|-----|-------------------|-----|-------------------------|-----|
| | HVLP | RP | HVLP | RP | HVLP | RP |
| Basislack/Metalliclacke | *** | *** | *** | ** | *** | *** |
| Beizen ca. 12 sek. in 4 mm Becher | *** | *** | *** | *** | *** | *** |
| Bootslacke | ** | ** | *** | *** | ** | ** |
| 1K Decklack | *** | *** | ** | ** | ** | ** |
| 2K Decklack | *** | *** | ** | ** | ** | ** |
| Dispersionskleber | -- | -- | *** | *** | ** | ** |
| Effektlacke | *** | *** | ** | ** | *** | *** |
| Einbrennlacke | ** | ** | *** | *** | ** | ** |
| Flockkleber | *** | *** | *** | *** | -- | -- |
| Folienlacke | -- | -- | ** | -- | -- | -- |
| Füller ab ca. 30 sek. im 4 mm Becher | ** | *** | ** | *** | -- | *** |
| Grundierung | *** | *** | *** | *** | ** | *** |
| 2K Grundierung | *** | *** | *** | *** | ** | *** |
| Hammerschlageffektlacke | *** | *** | *** | *** | *** | *** |
| Holzbeizen | *** | *** | *** | *** | *** | *** |
| Holzschutzlasuren | *** | *** | *** | *** | *** | *** |
| Hitzebeständige Lacke | ** | *** | ** | *** | -- | ** |
| HS Füller | *** | *** | *** | *** | ** | *** |
| Keramik / Emaille | *** | ** | *** | ** | -- | -- |
| Klarlack HS | *** | *** | *** | *** | *** | *** |
| Klarlack MS | *** | *** | ** | ** | ** | *** |
| Lacke bis 25 sek. im 4 mm Becher | *** | *** | *** | *** | *** | *** |
| Lacke über 25 sek. im 4 mm Becher | *** | *** | *** | *** | -- | -- |
| Leitlacke | *** | *** | *** | *** | *** | *** |
| Lösemittelkleber | ** | -- | ** | -- | -- | -- |
| MS Füller | *** | *** | *** | *** | ** | *** |
| Nanolacke | *** | *** | *** | *** | *** | *** |
| Nutzfahrzeuglacke | *** | *** | ** | ** | ** | ** |
| PUR-Lacke | *** | *** | ** | *** | ** | *** |
| Schreinerlacke | *** | *** | *** | *** | ** | *** |
| Strukturlack | ** | *** | ** | *** | -- | -- |
| Strukturlack grob | ** | ** | *** | *** | -- | -- |
| Trennmittel | ** | *** | ** | *** | *** | *** |
| Unilack | *** | *** | *** | *** | ** | ** |
| UV-härtende Lacke | *** | *** | *** | *** | *** | *** |
| Zinkstaubgrundierungen | ** | ** | *** | *** | ** | ** |

*** Hervorragend geeignet ** Gut geeignet

Alle Preise sind unverbindliche Preisempfehlungen. Irrtümer, technische Änderungen und Druckfehler vorbehalten.

Nur beste Ergebnisse für sichere Applikationsprozesse

An die Qualität von lackierten Oberflächen werden neben Funktionalität und Korrosionsschutz auch höchste Ansprüche bezüglich Farbtongenauigkeit, Brillanz, Effektausbildung, Verlauf und Glanzgrad gestellt. Um bei der industriellen Oberflächenbearbeitung eine hohe Prozesssicherheit zu erlangen und, um kostenintensive Nacharbeiten zu vermeiden, sind bestmögliche Voraussetzungen zu schaffen. Die unterschiedlichsten Spritzmedien, wie Klebstoffe, Lacke, Trennmittel und Funktionsbeschichtungen etc. stellen hohe Anforderungen an die Düsentechnologie.

Lackierpistolen

SATA-Lackierpistolen, ob handgeführt oder automatisch angesteuert, erfüllen nicht nur höchste Ansprüche an das Lackierergebnis, sondern sind auch hinsichtlich Zuverlässigkeit, Robustheit und Ergonomie die erste Wahl. Selbstverständlich übertreffen sie die von der Gesetzgebung geforderten Übertragungsraten von 65% deutlich. Nahezu alle Lackierpistolen von SATA gibt es in zwei Technologien:

HVLP: Durch Niederdruck-Technologie erzielen HVLP-Düsen-systeme besonders hohe Übertragungsraten.

RP: Die optimierte Hochdruck-Technologie ermöglicht maximale Arbeitsgeschwindigkeit bei VOC-konformen Übertragungsraten und flexibler Handhabung.

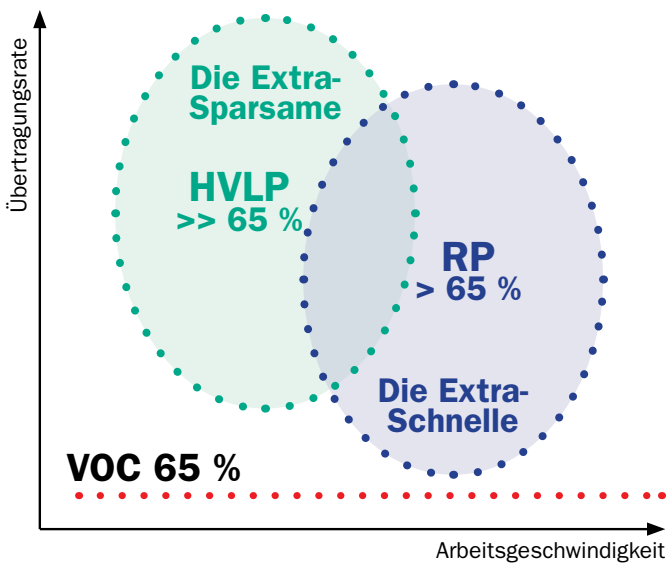

Düsen-systeme bei SATA Lackierpistolen:

■ SATA-Düsen-systeme basieren auf der Kombination abgestimmter Komponenten:

- Luftdüse
- Farbdüse
- Farbnadel



- **SATA Düsen-sätze** in der jeweiligen Düsen-größe bestehen aus den handjustierten Düsen-einzelteilen und sind Grundlage für bestmögliche Beschichtungs-qualität.
- Die Wahl der richtigen Düsen-größe erfolgt abgestimmt auf das verwendete Spritzmedium und die Beschich-tungsanforderungen.
- Bitte beachten Sie die speziellen Düsenempfehlungen für Ihr Lacksystem unter www.sata.com/lackdaten bzw. auf dem Datenblatt des Lackherstellers.

Das bedeuten die Symbole:



VOC-konforme Zerstäubungstechnologie – wahlweise als HVLP Niederdruck- oder als RP mit optimierter Hochdrucktechnik



Spitzenqualität ist nicht genug – wir garantieren sie auch: 3 Jahre



Schneller Luftdüsenwechsel mit nur einer Umdrehung



Interne Steuerung bedeutet, dass die Pistole über eine interne Vor- und Nachluftsteuerung verfügt und diese lediglich einen Impuls "An/Aus" benötigt



Digitales Luftmikrometer zur Nachrüstung als innovatives und vielseitiges Zubehör







Externe Steuerung bedeutet, dass sämtliche "Regulier- und Steuerfunktionen" über eine externe Steuerung an der Anlagentechnik vorgenommen werden







Für die einfache Kennzeichnung Ihrer Lackierpistole

Auswahlhilfe für Automatikpistolen

| | | SATAJet® 3000 A | | SATAJet® 3000 ROB | | SATAJet® 1000 A | | SATAmijet® 1000 A | | |
|---|---|---|------------------------|--|------------------------|---|----------------------------------|---|-------------------------------|--|
| | |  | |  | |  | |  | | |
| LEISTUNGSMERKMALE | Zerstäubungstechnologie (RP/HVLP) | HVLP | RP | HVLP | RP | RP | HVLP | RP | | |
| | Interne Steuerung | ■ | ■ | -- | -- | ■ | ■ | ■ | | |
| | Externe Steuerung | -- | -- | ■ | ■ | -- | -- | -- | | |
| | * Spritzstrahlbreite in cm | 22 - 34 | 22 - 40 | 31 - 33 | 22 - 40 | 24 - 37 | 16 - 27 | 13 - 27 | | |
| | * Materialdurchsatz in g/min | 150 - 700 | 100 - 900 | 300 - 400 | 400 - 500 | 150 - 1000 | 60 - 170 | 60 - 250 | | |
| | ** Luftverbrauch in l/min bei 2,5 bar | 450 | 400 | 450 | 450 | 440 | 170 | 195 | | |
| | Zirkulation/Materialumlauf | ■ | ■ | ■ | ■ | ■ | ■ | ■ | | |
| | Option: Verlängerungen | -- | -- | -- | -- | ■ | -- | -- | | |
| ANWENDUNGSBEREICHE | extern gesteuerte Robotersysteme | -- | -- | ■ | ■ | -- | -- | -- | | |
| | Lackierautomaten mit Anpassung der Spritzparameter an der Pistole | ■ | ■ | -- | -- | ■ | ■ | ■ | | |
| | Signieranwendungen, Bauteilemarkierung | -- | -- | -- | -- | -- | -- | -- | | |
| TECHNISCHE DATEN | Pistolengewicht in g | Standard: 780 Edelstahl: 990 | | Standard: 490 Edelstahl: 690 | | Standard: 780 Edelstahl: 990 | | Standard: -- Edelstahl: 915 | | |
| | Pistolenslänge in mm | 147 | | 127 | | 147 | | 147 | | |
| | Breite x Höhe in mm | 45 x 45 | | 45 x 45 | | 45 x 45 | | 45 x 45 | | |
| | Luftdüsenfixierung | 45° | | 45° | | 45° | | -- | | |
| | Düsenvielfalt | HVLP: 0,5; 0,8; 1,0; 1,2; 1,6; 2,0 | | | | | RP: 0,8; 1,1; 1,3; 1,5; 2,0; 3,0 | | HVLP: 0,3; 0,5; 0,8; 1,0; 1,2 | |
| | | RP: 0,5; 0,8; 1,1; 1,3; 1,5; 2,0 | | | | | | | RP: 0,3; 0,5; 0,8; 1,0; 1,2 | |
| | Standardausführung Aluminium eloxiert | ■ | | ■ | | ■ | | -- | | |
| | Edelstahlausführung | ■ | | ■ | | ■ | | ■ | | |
| Anschlussgewinde Materialeingang/-ausgang (MV), Steuerluft (St), Spritzluft(SP) | G 1/4" Innengewinde | | G 1/4" Innengewinde | | G 1/4" Innengewinde | | G 1/4" Innengewinde | | | |
| Option: Schnellwechselladung | A | | ROB | | A | | A | | | |
| Auswahlkriterien Produktvorteile | Beschichtungsanforderungen | Für höchste Ansprüche an die Lackierung hinsichtlich Brillanz, Verlauf, Farbtongenauigkeit und Glanzgrad. | | | | Universelle Beschichtungsaufgaben | | Feinste Zerstäubung für kleine Flächen | | |
| | Einsatz bei wasserbasierenden Lacksystemen und -medien | Optional in Edelstahlausführung verfügbar | | | | | | | | |
| | Steuerung/Regelung | Manuelle Einstellung von Rund- und Breitstrahl sowie Materialmenge | | Externe Einstellung von Rund- und Breitstrahl sowie Materialmenge | | Manuelle Einstellung von Rund- und Breitstrahl sowie Materialmenge | | | | |
| Vor- und Nachluft innengesteuert, d.h. kein externes Schaltventil notwendig | | Spritzluft Dauerblasbetrieb | | Vor- und Nachluft innengesteuert, d.h. kein externes Schaltventil notwendig | | | | | | |

* **Materialdurchsatz und Strahlgröße** sind Richtwerte und abhängig von der Düsengröße, ermittelt mit Lacken mit einer Viskosität zwischen 17 und 24 sek. DIN 4, Materialdruck von 0,6 - 0,9 bar und Spritzluftdruck 3,5 - 4,5 bar (genaue Werte müssen mit den jeweiligen Betriebsparametern und Lacken bestimmt werden).

** **Luftverbrauch** ist nur ein Richtwert und abhängig von der Düsengröße; Druck gemessen am Pistoleneingang.

| SATAmijet® 1000 ROB | | SATAmijet® 1000 A S | | SATA LPS 2000 | SATAjet® 3000 A spray mix | Laborprüfpistolen | Pistolentyp | | |
|---|--|---|--|---|---|--|--|------------------------------------|--------------------|
|  | |  | |  |  |  | | | |
| HVLP | RP | HVLP | | RP | spray mix | siehe Produktseite | Zerstäubungstechnologie (RP/HVLP) | LEISTUNGSMERKMALE | |
| -- | -- | -- | | -- | ■ | ■ | Interne Steuerung | | |
| ■ | ■ | ■ | | ■ | -- | ■ | Externe Steuerung | | |
| 22 - 27 | 22 - 26 | 16 - 27 | | 24 - 27 | Abhängig von Materialdüse | Abhängig von Düsensatz | * Spritzstrahlbreite in cm | | |
| 100 - 160 | 60 - 200 | 60 - 170 | | 170 - 760 | | | * Materialdurchsatz in g/min | | |
| 150 | 220 | 200 | | 200 | | | ** Luftverbrauch in l/min bei 2,5 bar | | |
| ■ | ■ | ■ | | ■ | ■ | -- | Zirkulation/Materialumlauf | | |
| -- | -- | -- | | -- | -- | -- | Option: Verlängerungen | | |
| ■ | ■ | -- | | -- | -- | ■ | extern gesteuerte Robotersysteme | | ANWENDUNGSBEREICHE |
| -- | -- | ■ | | ■ | ■ | ■ | Lackierautomaten mit Anpassung der Spritzparameter an der Pistole | | |
| -- | -- | -- | | ■ | -- | -- | Signieranwendungen, Bauteilemarkierung | | |
| Standard: -- Edelstahl: 620 | | Standard: 520 Edelstahl: -- | | Standard: 525 Edelstahl: -- | Standard: 625 Edelstahl: 835 | Modellabhängig | Pistolen-gewicht in g | TECHNISCHE DATEN | |
| 125 | | 125 | | 127 | 145 | | Pistolen-länge in mm | | |
| 45 x 45 | | 35 x 35 | | 35 x 35 | 45 x 45 | 45 x 45 | Breite x Höhe in mm | | |
| -- | | -- | | -- | -- | 45° | Luftdüsenfixierung | | |
| HVLP: 0,3; 0,5; 0,8; 1,0; 1,2 | | RP Rund-/Breitstrahl: 0,5; 0,8; 1,3; 2,0 RP Rundstrahl: 0,5; 0,8 | | Ausführungs- bezogen (siehe Detailseiten) | Ausführungs- bezogen (siehe Detailseiten) | Ausführungs- bezogen (siehe Detailseiten) | Düsen- vielfalt | | |
| RP: 0,3; 0,5; 0,8; 1,0; 1,2 | | | | | | | | | |
| -- | ■ | ■ | | ■ | ■ | -- | Standardausführung Aluminium eloxiert | | |
| ■ | -- | -- | | -- | ■ | ■ | Edelstahl- ausführung | | |
| G 1/4" Innengewinde | MV / St G 1/4" SP G 3/8" jew. Innengewinde | MV / St G 1/4" SP G 3/8" jew. Innengewinde | | G 1/4" Innengewinde | G 1/4" Innengewinde | G 1/4" Innengewinde | Anschluss- gewinde Materialeingang/-ausgang (MA), Steuerluft (SL), Zerstäuberluft (SZL) | | |
| ROB | -- | -- | | -- | -- | -- | Option: Schnell- wechsellafnahme | | |
| Feinste Zerstäubung für kleine Flächen | | | | Randscharfe Signier- beschichtung, hohe Taktfrequenz | Spritzluftunter- stützte air mix/ spray mix Techno- logie | Farbton- und Lack- chargenkontrolle im Laboreinsatz | Beschichtungs- anforderungen | Auswahlkriterien Produktvorteile | |
| Optional in Edelstahl- ausführung verfügbar | | -- | | -- | Airlessprinzip/max. Materialdruckbe- reich bis 250 bar | Skalierbare und reproduzierbare Einstellparameter | Einsatz bei wasser- basierenden Lacksystemen und - medien | | |
| Externe Einstellung von Rund- und Breitstrahl sowie Materialmenge | | Manuelle Einstellung von Rund- und Breit- strahl sowie Materialmenge | | Hohe Flächen- leistung bei nebelar- mer Applikation | Fließbecherausfüh- rung mit saugender Düsentechnik | Steuerung/Regelung | | | |
| Spritzluft Dauerblasbetrieb | | Spritzluft Dauerblasbetrieb | | Vor- und Nachluft innengesteuert, d.h. kein externes Schaltventil notwendig | | | | | |

* **Materialdurchsatz und Strahlgröße** sind Richtwerte und abhängig von der Düsengröße, ermittelt mit Lacken mit einer Viskosität zwischen 17 und 24 sek. DIN 4, Materialdruck von 0,6 - 0,9 bar und Spritzluftdruck 3,5 - 4,5 bar (genaue Werte müssen mit den jeweiligen Betriebsparametern und Lacken bestimmt werden).

** **Luftverbrauch** ist nur ein Richtwert und abhängig von der Düsengröße; Druck gemessen am Pistoleneingang.

Artikelübersicht Automatikpistolen

| | Ausführung Düsenkopf | Standzeitverlängernde Oberfläche der Farbdüse - und -nadel | Art. Nr. Pistole | Düsen- größe | Art. Nr. Düsensatz (Ersatz) | Komplettsset Anschlüsse Luft+Material | Prüfluftdüse | Schnellwechsel- aufnahme | |
|----------------|-------------------------|--|---------------------|-----------------|--------------------------------|---|--------------|-----------------------------|--------|
| SATAjet 3000 A | RP | Aluminium | -- | 220376 | 0,5 | 129924 | 144667 | 135517 | 145169 |
| | | | -- | 94417 | 0,8 | 164236 | | | |
| | | | -- | 94425 | 1,1 | 164244 | | | |
| | | | -- | 94433 | 1,3 | 164251 | | | |
| | | | -- | 220384 | 1,5 | 94359 | | | |
| | | | -- | 220392 | 2,0 | 131052 | | | |
| | | | ■ | 168559 | 0,5 | 165583 | | | |
| | | | ■ | 174060 | 0,8 | 216887 | | | |
| | | | ■ | a.A. | 1,1 | 171710 | | | |
| | | | ■ | 196378 | 1,3 | auf Anfrage | | | |
| | | | ■ | a.A. | 1,5 | auf Anfrage | | | |
| | | | ■ | 182378 | 2,0 | auf Anfrage | | | |
| | | | ■ | | | auf Anfrage | | | |
| | | | SATAjet 3000 A | HVL | Edelstahl | -- | | | |
| -- | 94466 | 0,8 | | | | 94326 | | | |
| -- | 94474 | 1,1 | | | | 94334 | | | |
| -- | 94482 | 1,3 | | | | 94324 | | | |
| -- | 143289 | 1,5 | | | | 94359 | | | |
| -- | 220400 | 2,0 | | | | 131052 | | | |
| ■ | 181008 | 0,8 | | | | 216887 | | | |
| ■ | 169011 | 1,1 | | | | 171710 | | | |
| SATAjet 3000 A | HVL | Aluminium | -- | a.A. | 0,5 | 129916 | 144667 | auf Anfrage | 145169 |
| | | | -- | 94441 | 0,8 | 94367 | | 95067 | |
| | | | -- | 94458 | 1,0 | 94375 | | | |
| | | | -- | 124602 | 1,2 | 129577 | | 95067 | |
| | | | -- | 124594 | 1,6 | 129700 | | | |
| | | | -- | 124545 | 2,0 | 129718 | | | |
| | HVL | Edelstahl | -- | 156604 | 0,5 | 129916 | 144675 | auf Anfrage | 145169 |
| | | | -- | 94490 | 0,8 | 94367 | | 95059 | |
| | | | -- | 94508 | 1,0 | 94375 | | | |
| | | | -- | 124610 | 1,2 | 129577 | | 95067 | |
| | -- | 124552 | 1,6 | 129700 | | | | | |
| | -- | 124560 | 2,0 | 129718 | | | | | |
| | Hartmetall | 179002 | 1,2 HM | 96776 | | | | | |
| | Hartmetall | a.A. | 1,6 HM | 96784 | | 95067 | | | |
| | Hartmetall | a.A. | 2,0 HM | 96792 | | | | | |

Alle Preise sind unverbindliche Preisempfehlungen. Irrtümer, technische Änderungen und Druckfehler vorbehalten.

Artikelübersicht Automatikpistolen

| | Ausführung Düsenkopf | Standzeitverlängernde Oberfläche der Farbdü- se und -nadel | Art. Nr. Pistole | Düsen- größe | Art. Nr. Düsensatz (Ersatz) | Komplettset Anschlüsse Luft+Material | Prüfluftdüse | Schnellwechsel- aufnahme |
|--------------------------------------|-------------------------|--|---------------------|-----------------|--------------------------------|--|--------------|-----------------------------|
| SATAjet 1000 A RP | Aluminium | -- | 164129 | 0,8 | 164228 | 144667 | 184747 | 145169 |
| | | -- | 164137 | 1,1 | 164236 | | | |
| | | -- | 164145 | 1,3 | 164244 | | | |
| | | -- | 164152 | 1,5 | 164251 | | | |
| | | -- | 164160 | 2,0 | 164269 | | | |
| | | -- | a.A. | 3,0 | 185082 | | | |
| | Edelstahl | -- | 169870 | ohne | -- | 144675 | auf Anfrage | |
| | | -- | 164178 | 0,8 | 164288 | | 184747 | |
| | | -- | 164186 | 1,1 | 164236 | | | |
| | | -- | 164194 | 1,3 | 164244 | | | |
| | | -- | 164202 | 1,5 | 164251 | | | |
| | | -- | 164210 | 2,0 | 164269 | | | |
| | | -- | 185074 | 3,0 | 185082 | | auf Anfrage | |
| | | -- | 169888 | ohne | -- | | | |
| SATAmijet 1000 A RP HVL | Edelstahl | -- | 220517 | 0,3 | 203661 | 144675 | 204867 | 145169 |
| | | -- | 203596 | 0,5 | 203679 | | | |
| | | -- | 203604 | 0,8 | 203687 | | | |
| | | -- | 220525 | 1,0 | 203695 | | | |
| | | -- | 220533 | 1,2 | 203703 | | | |
| | | -- | 170746 | 0,3 | 171009 | | 204875 | |
| | | -- | 170753 | 0,5 | 171017 | | | |
| | | -- | 170761 | 0,8 | 171025 | | | |
| | | -- | 170779 | 1,0 | 171033 | | | |
| | | -- | 194902 | 1,2 | auf Anfrage | | | |
| SATAjet 3000A spray mix | Aluminium | | 144519 | ohne | siehe Tabelle | 144675 | | |
| | Edelstahl | | 144527 | ohne | siehe Tabelle | | | |

Alle Preise sind unverbindliche Preisempfehlungen. Irrtümer, technische Änderungen und Druckfehler vorbehalten.

Artikelübersicht ROB-Pistolen

| | | Ausführung | Standzeitverlängernde Oberfläche der Farbdüse und -nadel | Art. Nr. Pistole | Düsen-größe | Art. Nr. Düsensatz (Ersatz) | Komplettsset Anschlüsse Luft+Material | Prüfluftdüse | Schnellwechsel-aufnahme | |
|----------------------------|-----------|------------|--|---------------------|-------------|-----------------------------|---------------------------------------|--------------|-------------------------|-------------|
| SATAJet 3000 ROB RP | Aluminium | -- | -- | 163931 | 0,5 | 129932 | 144683 | 135517 | 217521 | |
| | | -- | -- | 94516 | 0,8 | 94136 | | | | |
| | | -- | -- | 94524 | 1,1 | 94144 | | | | |
| | | -- | -- | 135467 | 1,3 | 128322 | | | | |
| | | -- | -- | 220418 | 1,5 | 135459 | | | | |
| | | -- | -- | * | 2,0 | 144253 | | | | |
| | | ■ | -- | 137893 | 1,3 | 138008 | | | | |
| | Edelstahl | -- | -- | 220434 | 0,5 | 129932 | 144691 | | | |
| | | -- | -- | 94557 | 0,8 | 94136 | | | | |
| | | -- | -- | 94565 | 1,1 | 94144 | | | | |
| | | -- | -- | 130476 | 1,3 | 128322 | | | | |
| | | -- | -- | 220442 | 1,5 | 135459 | | | | |
| | | -- | -- | * | 2,0 | 144253 | | | | |
| | | ■ | -- | * | 0,5 | 220558 | | | | |
| | | ■ | -- | 146928 | 0,8 | 137992 | | | | |
| | | ■ | -- | 220467 | 1,1 | 140889 | | | | |
| | | ■ | -- | 220475 | 1,3 | 138008 | | | | |
| | | -- | -- | 204883 [◇] | 0,8 | 195842 | | | | |
| | | -- | -- | 220491 [◇] | 1,1 | 204305 | | | | |
| | | -- | -- | 220509 [◇] | 1,3 | * | | | | |
| Edelstahl | -- | -- | 220483 | 0,5 | 129932 | -- | 188573 | | | |
| | -- | -- | 182063 | 0,8 | 94136 | | | | | |
| | -- | -- | 97857 | 1,1 | 94144 | | | | | |
| | -- | -- | 182071 | 1,3 | 128322 | | | | | |
| | -- | -- | * | 1,5 | 135459 | | | | | |
| | -- | -- | * | 2,0 | 144253 | | | | | |
| | -- | -- | 205401 [◇] | 0,8 | 195842 | | | | | |
| | -- | -- | 220541 [◇] | 1,1 | 204305 | | | | | |
| | Aluminium | -- | -- | 220426 | 0,5 | | | 129940 | 144683 | auf Anfrage |
| -- | | -- | 94532 | 0,8 | 94151 | 95059 | | | | |
| -- | | -- | 94540 | 1,0 | 94169 | 95067 | | | | |
| -- | | -- | 124651 | 1,2 | 126433 | | | | | |
| -- | | -- | 180976 | 1,6 | 124206 | | | | | |
| -- | | -- | a.A. | 2,0 | 124214 | | | | | |
| Edelstahl | | -- | -- | 220459 | 0,5 | 129940 | 144691 | auf Anfrage | | |
| | | -- | -- | 94573 | 0,8 | 94151 | | 95059 | | |
| | | -- | -- | 94581 | 1,0 | 94169 | | 95067 | | |
| | | -- | -- | 124644 | 1,2 | 126433 | | | | |
| | -- | -- | 129395 | 1,6 | 124206 | | | | | |
| | -- | -- | 129403 | 2,0 | 124214 | | | | | |

◇ Mit Material-Mengenregulierung

Alle Preise sind unverbindliche Preisempfehlungen. Irrtümer, technische Änderungen und Druckfehler vorbehalten.

Artikelübersicht ROB-Pistolen

| | | Ausführung | Standzeitverlängernde Oberfläche der Farbdü- se und -nadel | Art. Nr. Pistole | Düsen- größe | Art. Nr. Düsensatz (Ersatz) | Komplettsset Anschlüsse Luft+Material | Prüfluftdüse | Schnellwechsel- aufnahme |
|-----------------------------|-------------|------------|--|---------------------|-----------------|--------------------------------|---|--------------|-----------------------------|
| SATAMinijet 1000 ROB | RP | Edelstahl | -- | 220624 | 0,3 | 203729 | 217521 | 144691 | 217521 |
| | | | -- | 203612 | 0,5 | 195206 | | | |
| | | | -- | 203620 | 0,8 | 203737 | | | |
| | | | -- | 220632 | 1,0 | 203745 | | | |
| | | | -- | 220640 | 1,2 | 203752 | | | |
| | HVLP | | -- | 220590 | 0,3 | 203760 | | | |
| | | | -- | 203638 | 0,5 | 203778 | | | |
| | | | -- | 203646 | 0,8 | 203786 | | | |
| | | | -- | 203653 | 1,0 | 185678 | | | |
| | | | -- | 220608 | 1,2 | 185686 | | | |

Alle Preise sind unverbindliche Preisempfehlungen. Irrtümer, technische Änderungen und Druckfehler vorbehalten.

Schnittmodell SATAjet 3000 A (intern gesteuert)

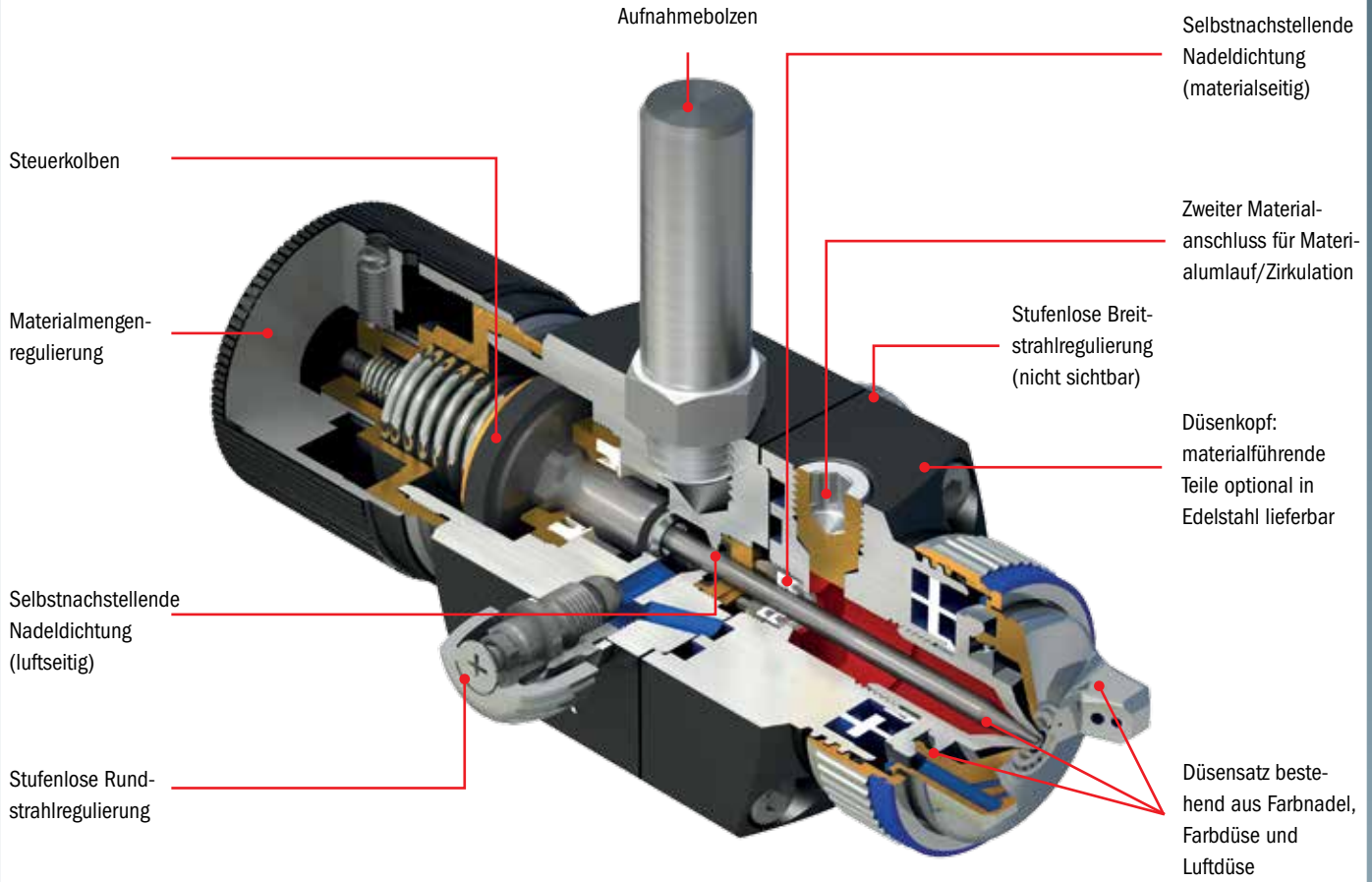

INTERNALE CONTROL **Interne Steuerung** bedeutet, dass die Pistole über eine interne Vor- und Nachluftsteuerung verfügt und diese lediglich einen Impuls "An/Aus" benötigt

Baumaße A-Pistolen

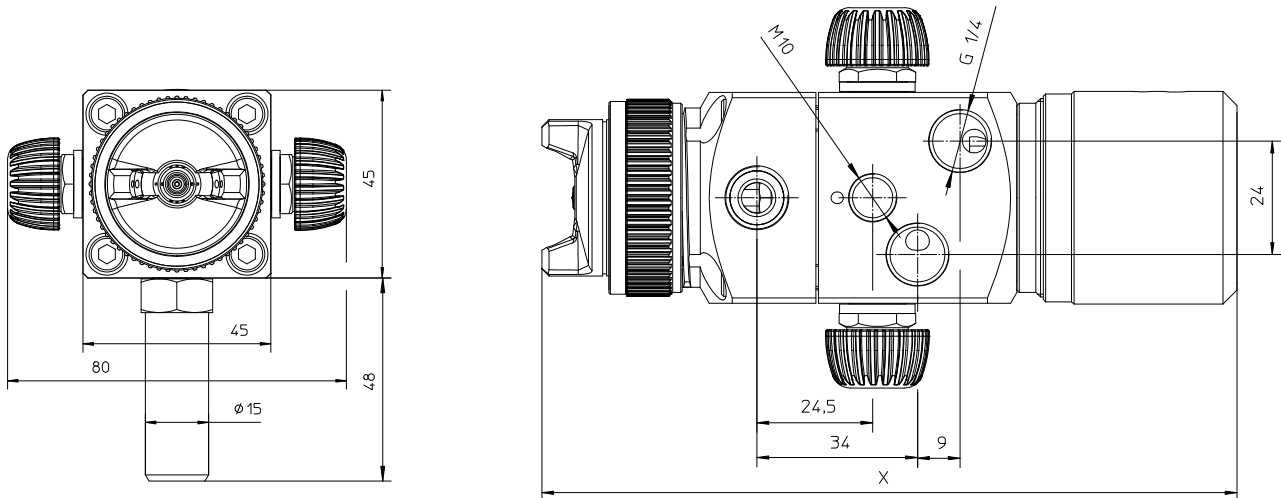

| Anschluss | Gewinde/Schlauch/Druck |
|---------------------|------------------------|
| Materialanschluss | G 1/4" (Innengewinde) |
| Spritzluftanschluss | |
| Steuerluftanschluss | |

| Maß x | Länge |
|----------------------------|-------|
| SATAjet 3000 A RP/HVLP | 147 |
| SATAjet 1000 A RP/HVLP | 147 |
| SATAminijet 1000 A RP/HVLP | 147 |
| SATAjet 3000 A spray mix | 138 |

Alle Preise sind unverbindliche Preisempfehlungen. Irrtümer, technische Änderungen und Druckfehler vorbehalten.

Schnittmodell SATAjet 3000 ROB (extern gesteuert)

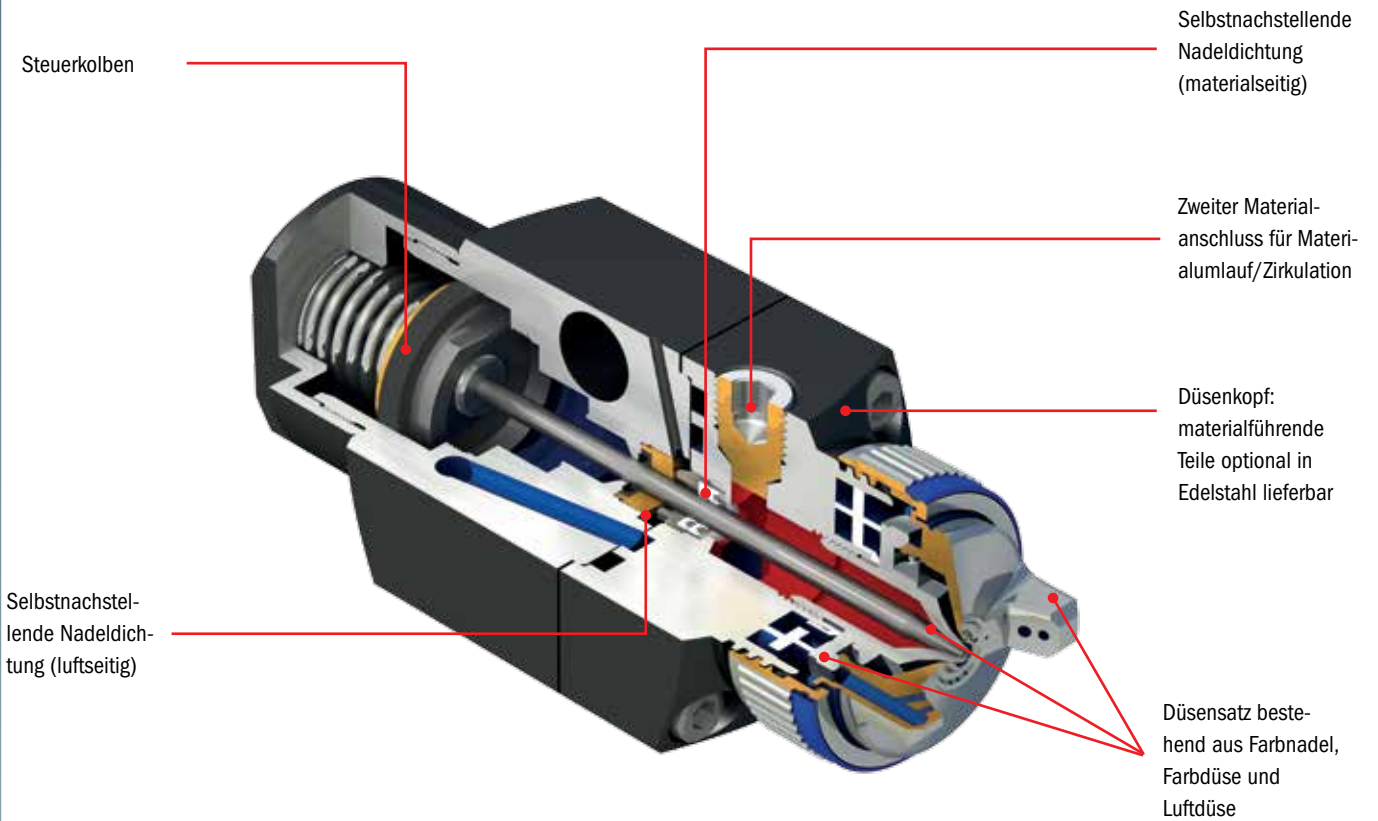

Externe Steuerung bedeutet, dass sämtliche "Regulier- und Steuerfunktionen" über eine externe Steuerung an der Anlagentechnik vorgenommen werden

Baumaße ROB-Pistolen

| Maß x | Länge |
|------------------------------|-------|
| SATAjet 3000 ROB RP/HVLP | 127 |
| SATAminijet 1000 ROB RP/HVLP | 125 |

| Anschluss | Gewinde/Schlauch/Druck |
|---------------------|------------------------|
| Materialanschluss | G 1/4" (Innengewinde) |
| Spritzluftanschluss | |
| Steuerluftanschluss | |

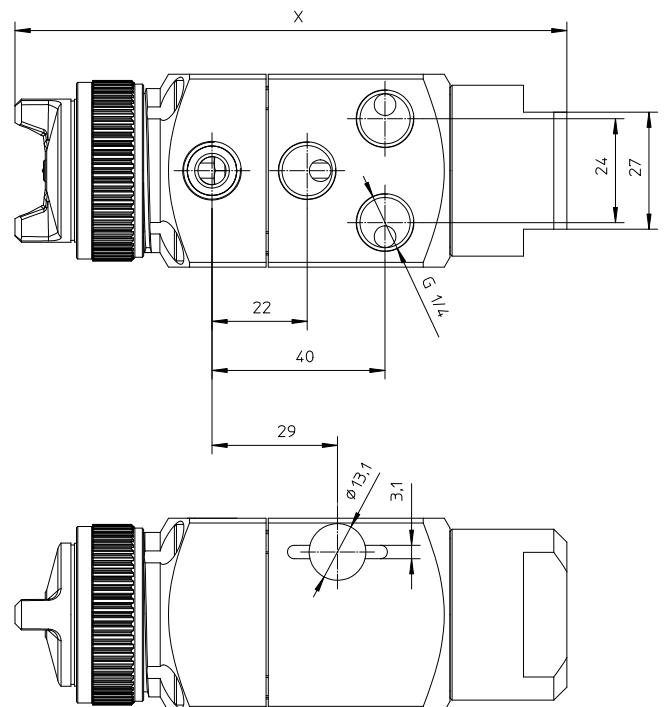
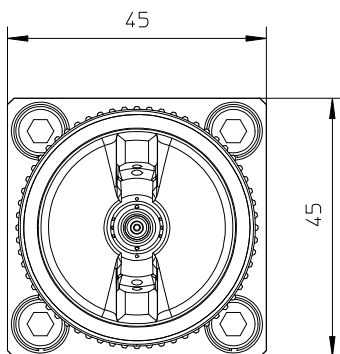

Alle Preise sind unverbindliche Preisempfehlungen. Irrtümer, technische Änderungen und Druckfehler vorbehalten.

SATAjet® 3000 A RP®



SATAjet 3000 A RP

| | | |
|--|---|-------|
| Technische Daten | Luftverbrauch bei 2,5 bar: 400 NI/min | |
| Intern gesteuerte Automatikpistole für Hochleistungsbeschichtungen | Spitzluftdruck an der Pistole: 2,5 bar - 4,0 bar | |
| | Erforderl. Mindest-Steuerluftdruck: 3,0 bar | |
| | Max. zulässiger Materialbetriebsdruck: 10,0 bar | |
| | Max. zulässige Betriebstemperatur des Beschichtungsstoffes: 80 °C | |
| Gewicht kpl. ohne Anschlüsse: | Standard: | 780 g |
| | Edelstahl: | 990 g |



| | | | | | | |
|------|-----|-----|-----|-----|-----|-----|
| Düse | 0,5 | 0,8 | 1,1 | 1,3 | 1,5 | 2,0 |
|------|-----|-----|-----|-----|-----|-----|

| | | | | | | | |
|--|--------|--------|--------|--------|--------|--------|-------------|
| Standardausführung (Aluminium eloxiert) | | | | | | | Euro |
| Art. Nr. | 220376 | 94417 | 94425 | 94433 | 220384 | 220392 | 598,00 (5) |
| Standardausführung mit standzeitverlängernder Oberfläche der Farbdüse und -nadel | | | | | | | |
| Art. Nr. | 168559 | 174060 | * | 196378 | * | 182378 | 667,00 (5) |
| Edelstahlausführung | | | | | | | |
| Art. Nr. | 165274 | 94466 | 94474 | 94482 | 143289 | 220400 | 787,00 (5) |
| Edelstahlausführung mit standzeitverlängernder Oberfläche der Farbdüse und -nadel | | | | | | | |
| Art. Nr. | * | 181008 | 169011 | * | * | * | 897,00 (5) |
| Düzensatz | | | | | | | Euro |
| Art. Nr. | 129924 | 94326 | 94334 | 94324 | 94359 | 131052 | 130,30 (4) |
| Düzensatz mit standzeitverlängernder Oberfläche der Farbdüse und -nadel | | | | | | | |
| Art. Nr. | 168583 | 216887 | 171710 | * | * | * | 202,40 (4) |

* auf Anfrage lieferbar

| | | | |
|--|---|-------------|--|
| Prüfluftdüsen zum Festlegen von Zerstäubungsparametern (Reproduzierbarkeit) | | Euro | |
| 135517 | Prüfluftdüse 0,8 - 1,5 mit 2 Manometern, kpl. für SATAjet 3000 A RP und SATAjet 3000 ROB RP | 268,40 (4) | |

Anschluss-Sets, Schnellwechsellafnahmen siehe Seite 34 bis 37.

Anschlusschema Pistole

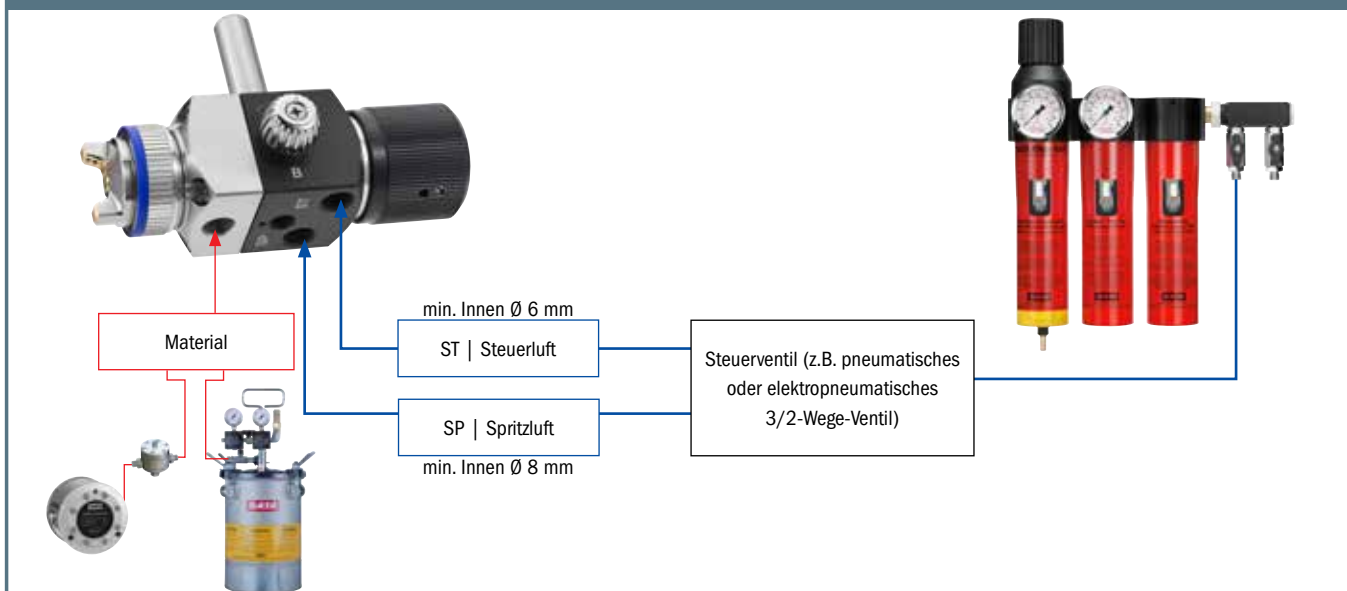

Alle Preise sind unverbindliche Preisempfehlungen. Irrtümer, technische Änderungen und Druckfehler vorbehalten.

Ersatzteile SATAJet® 3000 A RP®

Gültig für Pistolen ab Herstellungsdatum 08/2014

| Art. Nr./Bez. | Euro |
|---|------------|
| 1594 | 3,60 (3) |
| Teflondichtung für Farbnadel | |
| 3418 | 1,80 (3) |
| Scheibe 3,7 mm | |
| 3574 | 2,10 (3) |
| Druckfeder | |
| 11544 | 2,10 (4) |
| Druckfeder für Farbnadel | |
| 14183 | 14,50 (4) |
| Werkzeugsatz | |
| 54221 | 23,20 (3) |
| Spindel für R-/B-Regulierung | |
| 64071 | 31,40 (4) |
| Dichtungshalter, kpl. Luftseite | |
| 64105 | 35,90 (4) |
| Steuerkolben | |
| 64147 | 4,30 (4) |
| Scheibe | |
| 64154 | 21,20 (4) |
| Hohlschraube | |
| 64709 | 30,20 (4) |
| Manschette | |
| 64766 | 4,30 (3) |
| Distanzscheibe | |
| 64808 | 5,70 (4) |
| Druckfeder | |
| 64857 | 18,40 (4) |
| Dichtungshalter, kpl. mit Kolbendichtung | |
| 64865 | 156,90 (4) |
| Steuerkolben, kpl. | |
| 64873 | 19,60 (4) |
| Abschlusskappe | |
| 64881 | 35,60 (4) |
| Regulierkappe LP90, kpl. | |
| 70789 | 2,60 (4) |
| O-Ring | |
| 73783 | 6,30 (4) |
| Innensechskantschraube | |
| 74179 | 8,10 (4) |
| Zwischenstück, Kunststoff | |
| 74690 | 4,30 (4) |
| Zylinderschraube M 5x25, Edelstahl | |
| 80598 | 34,70 (4) |
| Dichtungshalter, kpl. mit 2 Dichtungen und Metallring | |
| 91728 | 172,20 (4) |
| Düsenkopf, kpl. | |
| 97824 | 14,40 (3) |
| Luftverteillerring (3x) | |
| 133934 | 3,80 (3) |
| Dichtung (3x) für Spindel | |
| 140574 | 22,00 (3) |
| Rändelknopf mit Schraube | |
| 170787 | 35,70 (4) |
| Dichtungshalter, kpl. Materialseite | |
| Abweichende Teile bei Ausführung Edelstahl: | |
| 92627 | 343,80 (4) |
| Düsenkopf, kpl. Edelstahl | |

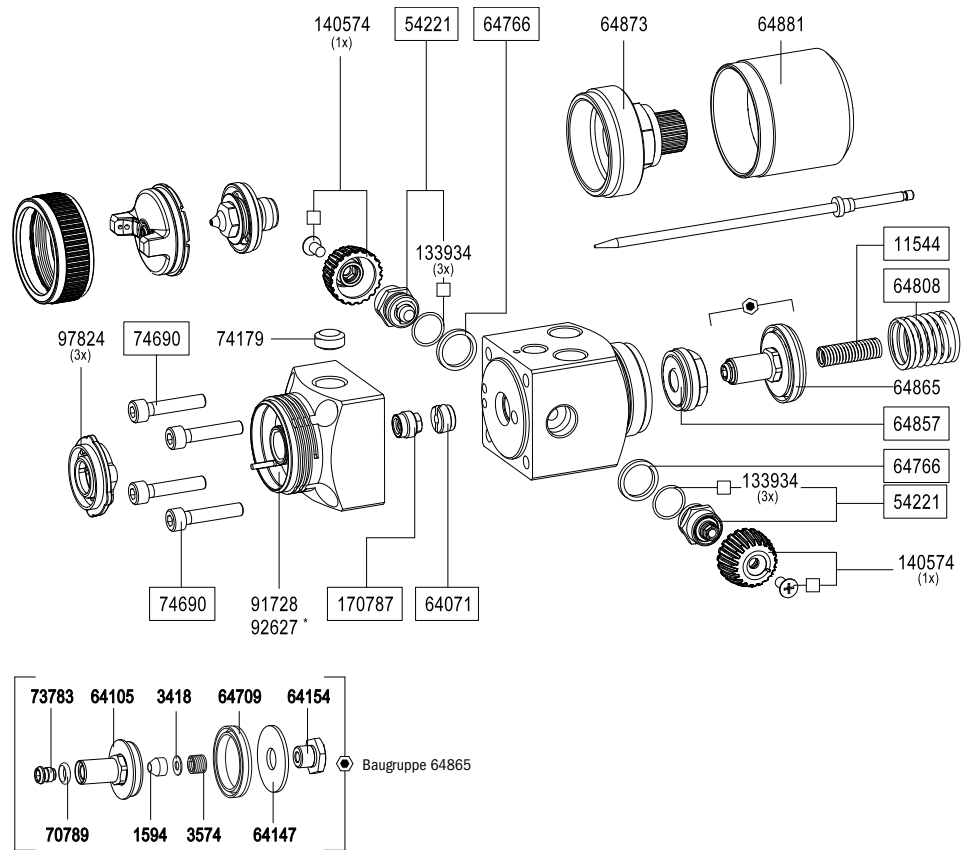

| Art. Nr./Bez. | Euro |
|--------------------------------|-----------|
| 14183 | 14,50 (4) |
| Werkzeugsatz | |
| · Ausziehwerkzeug | |
| · Steckschlüssel SW 7 | |
| · Reinigungsbürste | |
| · Innensechskantschlüssel SW 4 | |
| · Universalschlüssel | |



| Art. Nr./Bez. | Euro |
|--|-----------|
| <input type="checkbox"/> Im Reparaturset enthalten | |
| 217505 | 96,70 (4) |
| Reparatur-Set | |

Alle Preise sind unverbindliche Preisempfehlungen. Irrtümer, technische Änderungen und Druckfehler vorbehalten.

SATAjet® 3000 A HVLP



SATAjet 3000 A HVLP

| | | |
|--|---|-------|
| Technische Daten | Luftverbrauch bei 2,5 bar: 450 NI/min | |
| Intern gesteuerte Automatikpistole für Hochleistungsbeschichtungen | Spitzluftdruck an der Pistole: 2,5 bar - 4,5 bar | |
| | Erforderl. Mindest-Steuerluftdruck: 3,0 bar | |
| | Max. zulässiger Materialbetriebsdruck: 10,0 bar | |
| | Max. zulässige Betriebstemperatur des Beschichtungsstoffes: 80 °C | |
| Gewicht kpl. ohne Anschlüsse: | Standard: | 780 g |
| | Edelstahl: | 990 g |



| | | | | | | | | | |
|------|-----|-----|-----|-----|-----|-----|--------|--------|--------|
| Düse | 0,5 | 0,8 | 1,0 | 1,2 | 1,6 | 2,0 | 1,2 HM | 1,6 HM | 2,0 HM |
|------|-----|-----|-----|-----|-----|-----|--------|--------|--------|

| | | | | | | | | | | |
|--|--------|--------|--------|--------|--------|--------|--------|-------|-------|--------------|
| Standardausführung (Aluminium eloxiert) | | | | | | | | | | Euro |
| Art. Nr. | * | 94441 | 94458 | 124602 | 124594 | 124545 | * | * | * | 604,00 (5) |
| Edelstahlausführung | | | | | | | | | | |
| Art. Nr. | 156604 | 94490 | 94508 | 124610 | 124552 | 124560 | * | * | * | 793,00 (5) |
| Edelstahlausführung mit Hartmetalldüsensatz | | | | | | | | | | |
| Art. Nr. | - | - | - | - | - | - | 179002 | * | * | 1.053,00 (5) |
| Düzensatz | | | | | | | | | | Euro |
| Art. Nr. | 129916 | 94367 | 94375 | 129577 | 129700 | 129718 | * | * | * | 156,20 (4) |
| Düzensatz mit standzeitverlängernder Oberfläche der Farbdüse und -nadel | | | | | | | | | | |
| Art. Nr. | * | 203141 | 212209 | * | * | * | | | | 202,40 (4) |
| Düzensatz mit Farbdüse und -nadel aus Hartmetall | | | | | | | | | | |
| Art. Nr. | - | - | - | - | - | - | 96776 | 96784 | 96792 | 322,00 (4) |

* auf Anfrage lieferbar

Prüfluftdüsen zum Festlegen von Zerstäubungsparametern (Reproduzierbarkeit)

| | | | |
|-------|---|-------------|--|
| | | Euro | |
| 95059 | Prüfluftdüse 0,8 - 1,0 mit 2 Manometern, kpl. für SATAjet 3000 A HVLP und SATAjet 3000 ROB HVLP | 255,30 (4) | |
| 95067 | Prüfluftdüse 1,2 - 2,0 mit 2 Manometern, kpl. für SATAjet 3000 A HVLP und SATAjet 3000 ROB HVLP | 255,30 (4) | |

Anschluss-Sets, Schnellwechsellafnahmen siehe Seite 34 bis 37.

Anschlussschema Pistole

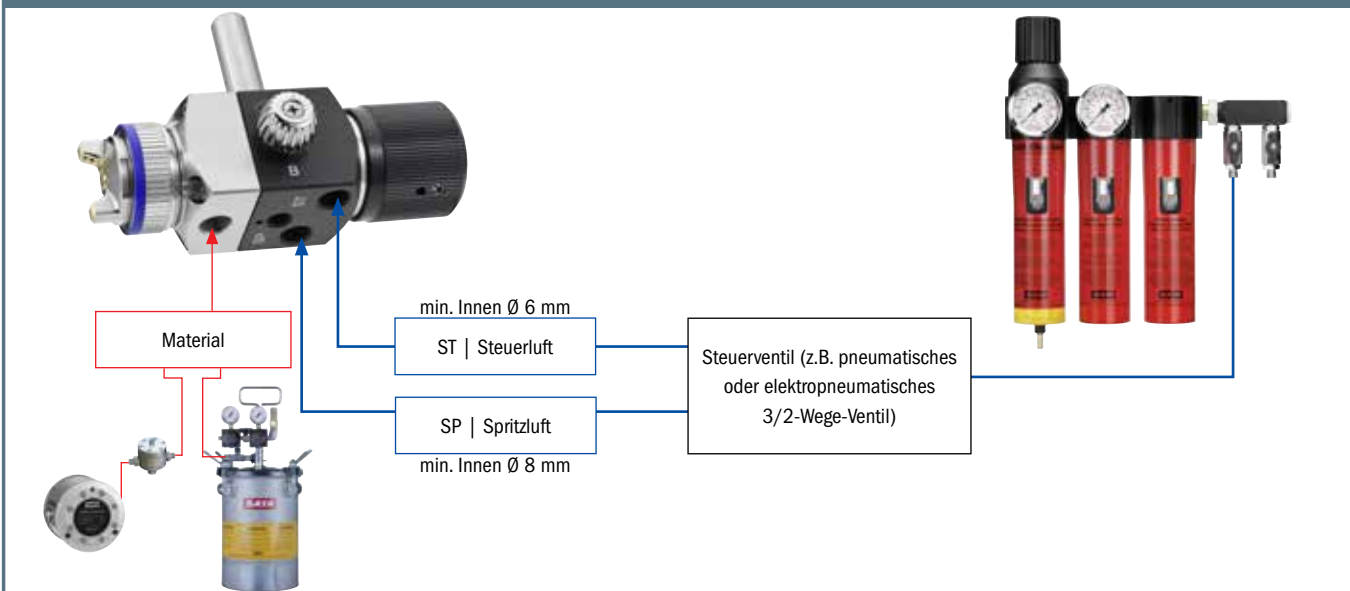

Alle Preise sind unverbindliche Preisempfehlungen. Irrtümer, technische Änderungen und Druckfehler vorbehalten.

Ersatzteile SATAJet® 3000 A HVLP

Gültig für Pistolen ab Herstellungsdatum 08/2014

| Art. Nr./Bez. | Euro |
|---|------------|
| 1594 | 3,60 (3) |
| Teflondichtung für Farbnadel | |
| 3418 | 1,80 (3) |
| Scheibe 3,7 mm | |
| 3574 | 2,10 (3) |
| Druckfeder | |
| 11544 | 2,10 (4) |
| Druckfeder für Farbnadel | |
| 14183 | 14,50 (4) |
| Werkzeugsatz | |
| 54221 | 23,20 (3) |
| Spindel für R-/B-Regulierung | |
| 64071 | 31,40 (4) |
| Dichtungshalter, kpl. Luftseite | |
| 64105 | 35,90 (4) |
| Steuerkolben | |
| 64147 | 4,30 (4) |
| Scheibe | |
| 64154 | 21,20 (4) |
| Hohlschraube | |
| 64709 | 30,20 (4) |
| Manschette | |
| 64766 | 4,30 (3) |
| Distanzscheibe | |
| 64808 | 5,70 (4) |
| Druckfeder | |
| 64857 | 18,40 (4) |
| Dichtungshalter, kpl. mit Kolbendichtung | |
| 64865 | 156,90 (4) |
| Steuerkolben, kpl. | |
| 64873 | 19,60 (4) |
| Abschlusskappe | |
| 64881 | 35,60 (4) |
| Regulierkappe LP90, kpl. | |
| 70789 | 2,60 (4) |
| O-Ring | |
| 73783 | 6,30 (4) |
| Innensechskantschraube | |
| 74179 | 8,10 (4) |
| Zwischenstück, Kunststoff | |
| 74690 | 4,30 (4) |
| Zylinderschraube M 5x25, Edelstahl | |
| 80598 | 34,70 (4) |
| Dichtungshalter, kpl. mit 2 Dichtungen und Metallring | |
| 91728 | 172,20 (4) |
| Düsenkopf, kpl. | |
| 97824 | 14,40 (3) |
| Luftverteillerring (3x) | |
| 133934 | 3,80 (3) |
| Dichtung (3x) für Spindel | |
| 140574 | 22,00 (3) |
| Rändelknopf mit Schraube | |
| 170787 | 35,70 (4) |
| Dichtungshalter, kpl. Materialseite | |
| Abweichende Teile bei Ausführung Edelstahl: | |
| 92627* | 343,80 (4) |
| Düsenkopf, kpl. Edelstahl | |

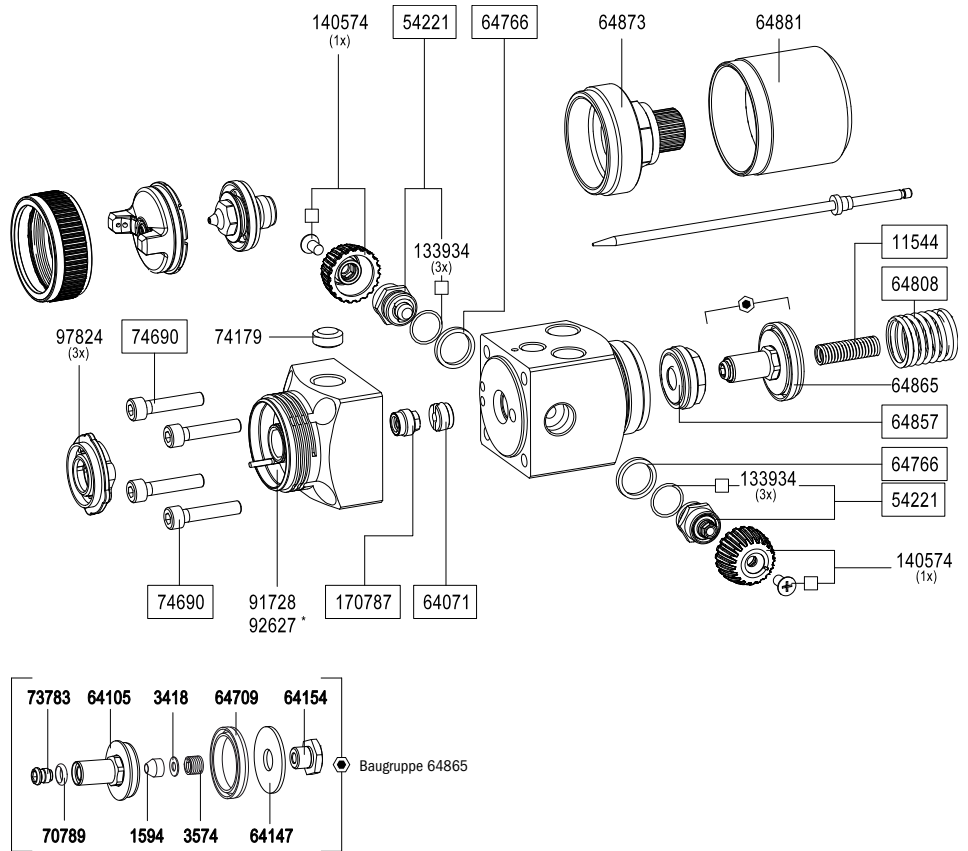

| Art. Nr./Bez. | Euro |
|--|-----------|
| 14183 | 14,50 (4) |
| Werkzeugsatz | |
| <ul style="list-style-type: none"> · Ausziehwerkzeug · Steckschlüssel SW 7 · Reinigungsbürste · Innensechskantschlüssel SW 4 · Universalschlüssel | |

| Art. Nr./Bez. | Euro |
|--|-----------|
| <input type="checkbox"/> Im Reparaturset enthalten | |
| 217505 | 96,70 (4) |
| Reparatur-Set | |

Alle Preise sind unverbindliche Preisempfehlungen. Irrtümer, technische Änderungen und Druckfehler vorbehalten.

SATAjet® 3000 ROB RP®



SATAjet 3000 ROB RP

| | | |
|--|---|-------|
| Technische Daten | Luftverbrauch bei 2,5 bar: 450 NI/min | |
| Extern gesteuerte, vollautomatische Lackierpistole für Hochleistungsbeschichtungen | Spitzluftdruck an der Pistole: 2,5 bar - 3,3 bar | |
| | Erforderl. Mindest-Steuerluftdruck: 3,0 bar | |
| | Max. zulässiger Materialbetriebsdruck: 10,0 bar | |
| | Max. zulässige Betriebstemperatur des Beschichtungsstoffes: 80 °C | |
| Gewicht kpl. ohne Anschlüsse: | Standard: | 490 g |
| | Edelstahl: | 690 g |



| | | | | | | |
|------|-----|-----|-----|-----|-----|-----|
| Düse | 0,5 | 0,8 | 1,1 | 1,3 | 1,5 | 2,0 |
|------|-----|-----|-----|-----|-----|-----|

| | | | | | | | |
|---|--------|--------|--------|--------|--------|--------|-------------|
| Standardausführung (Aluminium eloxiert) | | | | | | | Euro |
| Art. Nr. | 163931 | 94516 | 94524 | 135467 | 220418 | * | 504,00 (5) |
| Standardausführung mit standzeitverlängernder Oberfläche der Farbdüse und -nadel | | | | | | | |
| Art. Nr. | * | * | * | 137893 | * | * | |
| Edelstahlausführung | | | | | | | |
| Art. Nr. | 220434 | 94557 | 94565 | 130476 | 220442 | * | 698,00 (5) |
| Edelstahlausführung mit Materialmengenregulierung | | | | | | | |
| Art. Nr. | * | 204883 | 220491 | 220509 | * | * | 775,00 (5) |
| Edelstahlausführung mit standzeitverlängernder Oberfläche der Farbdüse und -nadel | | | | | | | |
| Art. Nr. | * | 146928 | 220467 | 220475 | * | * | 869,00 (5) |
| Edelstahlausführung mit Materialumlauf für Einsatz auf Schnellwechselfaufnahme 188573 | | | | | | | |
| Art. Nr. | 220483 | 182063 | 97857 | 182071 | * | * | 796,00 (5) |
| Edelstahlausführung mit Materialumlauf, mit Materialmengenregulierung für Einsatz auf Schnellwechselfaufnahme 188573 | | | | | | | |
| Art. Nr. | * | 205401 | 220541 | * | * | * | 873,00 (5) |
| Düsensatz | | | | | | | Euro |
| Art. Nr. | 129932 | 94136 | 94144 | 128322 | 135459 | 144253 | 145,40 (4) |
| Düsensatz mit standzeitverlängernder Oberfläche der Farbdüse und -nadel | | | | | | | |
| Art. Nr. | 220558 | 137992 | 140889 | 138008 | * | * | 208,60 (4) |
| Düsensatz für SATAjet 3000 ROB mit Materialmengenregulierung | | | | | | | |
| Art. Nr. | 195834 | 195842 | 204305 | * | * | * | 145,40 (4) |

* auf Anfrage lieferbar

| | | | |
|--|---|-------------|---|
| Prüfluftdüsen zum Festlegen von Zerstäubungsparametern (Reproduzierbarkeit) | | Euro | |
| 135517 | Prüfluftdüse 0,8 - 1,5 mit 2 Manometern, kpl. für SATAjet 3000 A RP und SATAjet 3000 ROB RP | 268,40 (4) |  |

Anschluss-Sets, Schnellwechselfnahmen siehe Seite 34 bis 37.

Alle Preise sind unverbindliche Preisempfehlungen. Irrtümer, technische Änderungen und Druckfehler vorbehalten.



Ersatzteile SATAJet® 3000 ROB RP®

Gültig für Pistolen ab Herstellungsdatum 08/2014

| Art. Nr./Bez. | Euro |
|--|------------|
| 14183 | 14,50 (4) |
| Werkzeugsatz | |
| 43091 | 9,10 (4) |
| Steuerkolben | |
| 43109 | 18,80 (4) |
| Abschlusskappe | |
| 64071 | 31,40 (4) |
| Dichtungshalter, kpl. Luftseite | |
| 64147 | 4,30 (4) |
| Scheibe | |
| 64709 | 30,20 (4) |
| Manschette | |
| 64808 | 5,70 (4) |
| Druckfeder | |
| 74690 | 4,30 (4) |
| Zylinderschraube M 5x25, Edelstahl | |
| 97824 | 14,40 (3) |
| Luftverteilterring (3x) | |
| 170787 | 35,70 (4) |
| Dichtungshalter, kpl. Materialseite | |
| Abweichende Teile bei Ausführung Edelstahl: | |
| 98061** mit Materialumlauf | 343,80 (4) |
| Düsenkopf mit Materialumlauf, Edelstahl für Einsatz auf Schnellwechselfaufnahme 188573, komplett montiert, mit Dichtungshalter 170787 | |
| 91728 | 172,20 (4) |
| Düsenkopf, kpl. | |
| Abweichende Teile bei Ausführung Edelstahl: | |
| 92627* | 343,80 (4) |
| Düsenkopf, kpl. Edelstahl | |

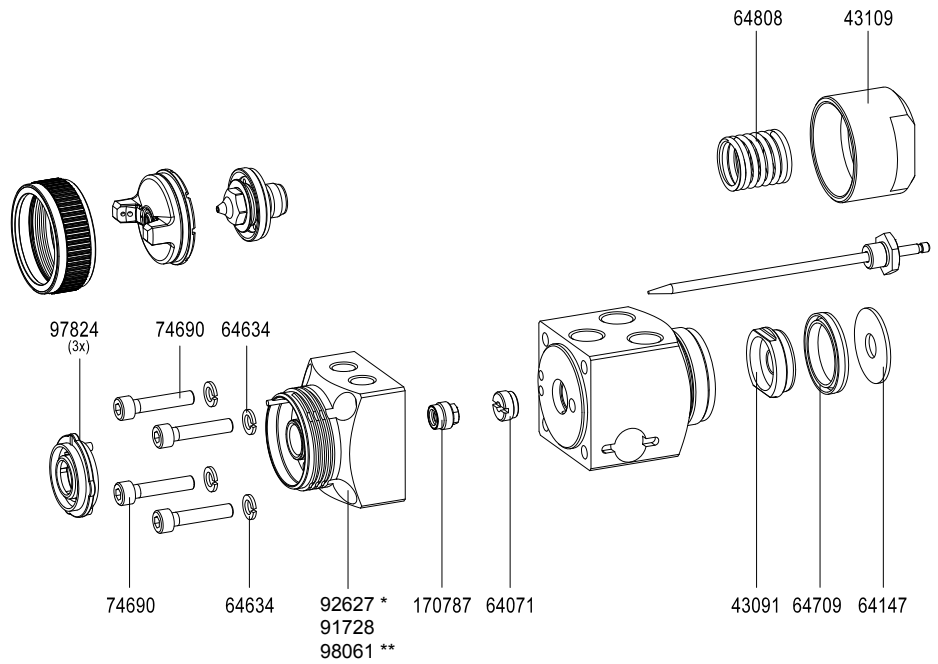

| Art. Nr./Bez. | Euro |
|--|-----------|
| 14183 | 14,50 (4) |
| Werkzeugsatz | |
| <ul style="list-style-type: none"> · Ausziehwerkzeug · Steckschlüssel SW 7 · Reinigungsbürste · Innensechskantschlüssel SW 4 · Universalschlüssel | |

| Art. Nr./Bez. | Euro |
|--|-----------|
| <input type="checkbox"/> Im Reparaturset enthalten | |
| 217505 | 96,70 (4) |
| Reparatur-Set | |

Alle Preise sind unverbindliche Preisempfehlungen. Irrtümer, technische Änderungen und Druckfehler vorbehalten.

Anschlussschema Pistole

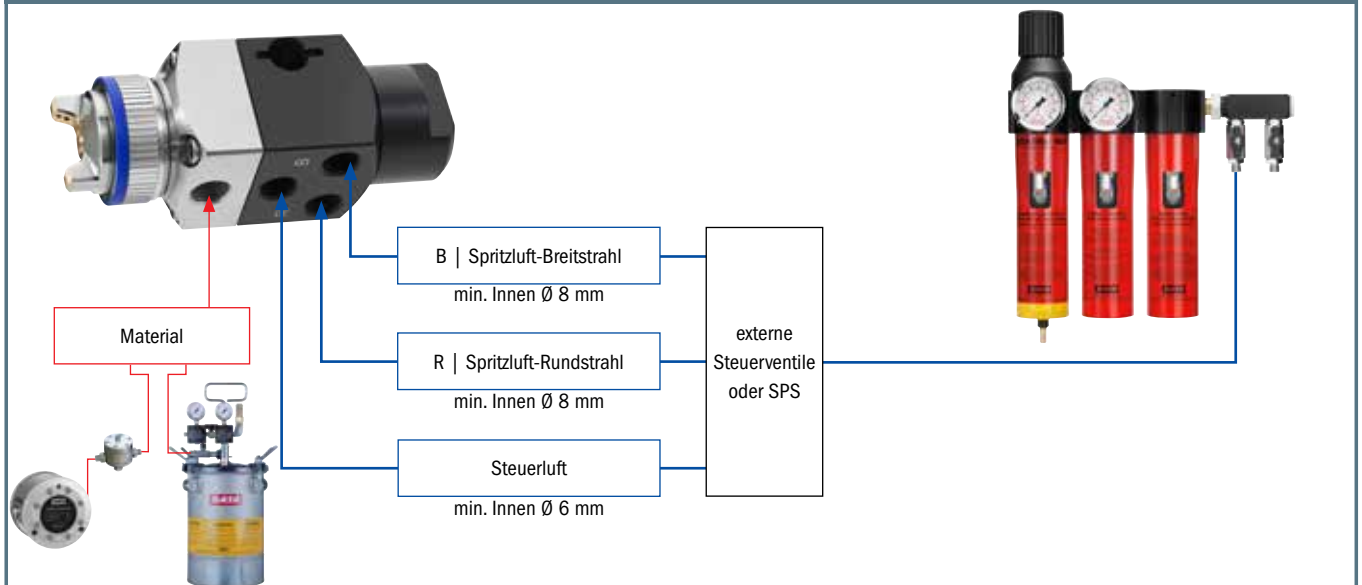

SATAjet® 3000 ROB HVLP



SATAjet 3000 ROB HVLP

| | | |
|--|---|-----------|
| Technische Daten | Luftverbrauch bei 2,5 bar: 450 NI/min | |
| Extern gesteuerte, vollautomatische Lackierpistole für Hochleistungsbeschichtungen | Spitzluftdruck an der Pistole: 2,5 bar - 3,8 bar | |
| | Erforderl. Mindest-Steuerluftdruck: 3,0 bar | |
| | Max. zulässiger Materialbetriebsdruck: 10,0 bar | |
| | Max. zulässige Betriebstemperatur des Beschichtungsstoffes: 80 °C | |
| | Gewicht kpl. ohne Anschlüsse: | Standard: |
| | Edelstahl: | 690 g |



| | | | | | | |
|------|-----|-----|-----|-----|-----|-----|
| Düse | 0,5 | 0,8 | 1,0 | 1,2 | 1,6 | 2,0 |
|------|-----|-----|-----|-----|-----|-----|

| | | | | | | | |
|---|--------|--------|-------|--------|--------|--------|-------------|
| Standardausführung (Aluminium eloxiert) | | | | | | | Euro |
| Art. Nr. | 220426 | 94532 | 94540 | 124651 | 180976 | * | 512,00 (5) |
| Edelstahlausführung | | | | | | | |
| Art. Nr. | 220459 | 94573 | 94581 | 124644 | 129395 | 129403 | 704,00 (5) |
| Düsenatz | | | | | | | Euro |
| Art. Nr. | 129940 | 94151 | 94169 | 126433 | 124206 | 124214 | 166,60 (4) |
| Düsenatz mit standzeitverlängernder Oberfläche der Farbdüse und -nadel | | | | | | | |
| Art. Nr. | 139659 | 139667 | * | 138016 | 140814 | * | 230,00 (4) |

* auf Anfrage lieferbar

| | | | |
|--|---|--|-------------|
| Prüfluftdüsen zum Festlegen von Zerstäubungsparametern (Reproduzierbarkeit) | | | Euro |
| 95059 | Prüfluftdüse 0,8 - 1,0 mit 2 Manometern, kpl. für SATAjet 3000 A HVLP und SATAjet 3000 ROB HVLP | | 255,30 (4) |
| 95067 | Prüfluftdüse 1,2 - 2,0 mit 2 Manometern, kpl. für SATAjet 3000 A HVLP und SATAjet 3000 ROB HVLP | | 255,30 (4) |



Anschluss-Sets, Schnellwechsellafnahmen siehe Seite 34 bis 37.

Alle Preise sind unverbindliche Preisempfehlungen. Irrtümer, technische Änderungen und Druckfehler vorbehalten.



Ersatzteile SATAJet® 3000 ROB HVLP

Gültig für Pistolen ab Herstellungsdatum 08/2014

| Art. Nr./Bez. | Euro |
|---|------------|
| 14183 | 14,50 (4) |
| Werkzeugsatz | |
| 43091 | 9,10 (4) |
| Steuerkolben | |
| 43109 | 18,80 (4) |
| Abschlusskappe | |
| 64071 | 31,40 (4) |
| Dichtungshalter, kpl. Luftseite | |
| 64147 | 4,30 (4) |
| Scheibe | |
| 64709 | 30,20 (4) |
| Manschette | |
| 64808 | 5,70 (4) |
| Druckfeder | |
| 74690 | 4,30 (4) |
| Zylinderschraube M 5x25, Edelstahl | |
| 97824 | 14,40 (3) |
| Luftverteilterring (3x) | |
| 170787 | 35,70 (4) |
| Dichtungshalter, kpl. Materialseite | |
| Abweichende Teile bei Ausführung Edelstahl: | |
| 98061** mit Materialumlauf | 343,80 (4) |
| Düsenkopf mit Materialumlauf, Edelstahl für Einsatz auf Schnellwechselfaufnahme 188573, komplett montiert, mit Dichtungshalter 170787 | |
| 91728 | 172,20 (4) |
| Düsenkopf, kpl. | |
| Abweichende Teile bei Ausführung Edelstahl: | |
| 92627* | 343,80 (4) |
| Düsenkopf, kpl. Edelstahl | |

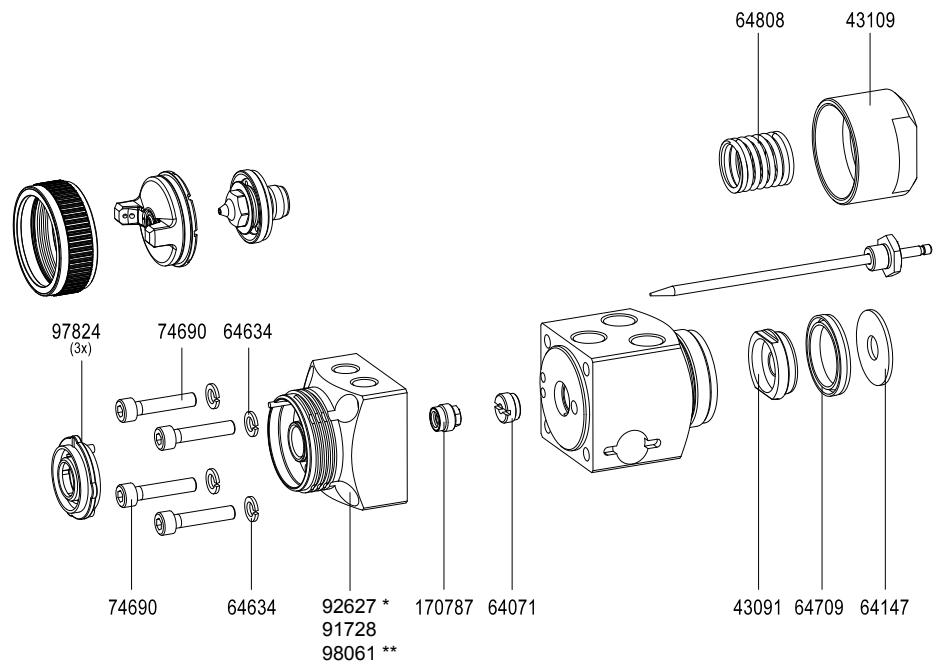

| Art. Nr./Bez. | Euro |
|--------------------------------|-----------|
| 14183 | 14,50 (4) |
| Werkzeugsatz | |
| · Ausziehwerkzeug | |
| · Steckschlüssel SW 7 | |
| · Reinigungsbürste | |
| · Innensechskantschlüssel SW 4 | |
| · Universalschlüssel | |



| Art. Nr./Bez. | Euro |
|--|-----------|
| <input type="checkbox"/> Im Reparaturset enthalten | |
| 217505 | 96,70 (4) |
| Reparatur-Set | |

Anschlussschema Pistole

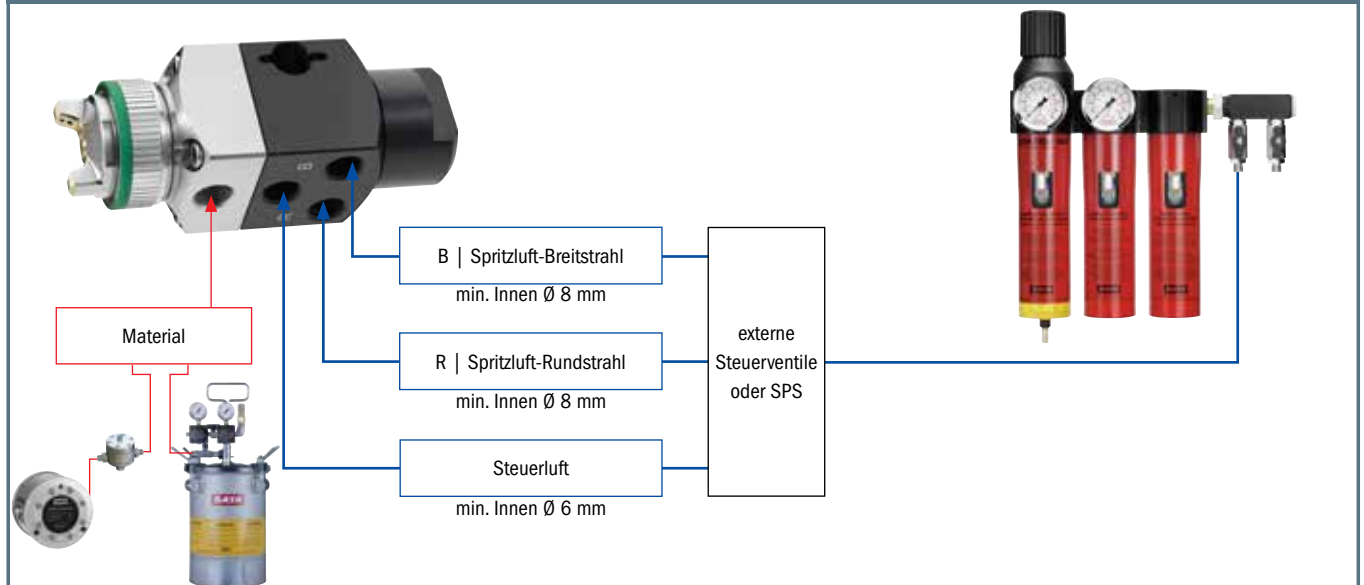

Alle Preise sind unverbindliche Preisempfehlungen. Irrtümer, technische Änderungen und Druckfehler vorbehalten.

SATAjet® 1000 A RP®



SATAjet 1000 A RP

| | | |
|--|---|-------|
| Technische Daten | Luftverbrauch bei 2,5 bar: 255 NI/min | |
| Intern gesteuerte Automatikpistole für universelle Beschichtungsaufgaben | Spitzluftdruck an der Pistole: 2,5 bar - 4,0 bar | |
| | Erforderl. Mindest-Steuerluftdruck: 3,0 bar | |
| | Max. zulässiger Materialbetriebsdruck: 10,0 bar | |
| | Max. zulässige Betriebstemperatur des Beschichtungsstoffes: 80 °C | |
| Gewicht kpl. ohne Anschlüsse: | Standard: | 780 g |
| | Edelstahl: | 990 g |





| | | | | | | |
|------|-----|-----|-----|-----|-----|-----|
| Düse | 0,8 | 1,1 | 1,3 | 1,5 | 2,0 | 3,0 |
|------|-----|-----|-----|-----|-----|-----|

| | | | | | | | |
|--|--------|--------|--------|--------|--------|--------|-------------|
| Standardausführung (Aluminium eloxiert) | | | | | | | Euro |
| Art. Nr. | 164129 | 164137 | 164145 | 164152 | 164160 | * | 575,00 (5) |
| Edelstahlausführung | | | | | | | |
| Art. Nr. | 164178 | 164186 | 164194 | 164202 | 164210 | 185074 | 786,00 (5) |
| Düsensatz | | | | | | | Euro |
| Art. Nr. | 164228 | 164236 | 164244 | 164251 | 164269 | 185082 | 130,30 (4) |

* auf Anfrage lieferbar

| | | | |
|--|---|-------------|--|
| Prüfluftdüsen zum Festlegen von Zerstäubungsparametern (Reproduzierbarkeit) | | Euro | |
| 184747 | Prüfluftdüse 0,5 - 1,7 mit 2 Manometern, kpl. für SATAjet 1000 K/A/ROB RP | 157,70 (4) |  |

Anschluss-Sets, Schnellwechsellafnahmen siehe Seite 34 bis 37.

| | | | |
|---|---|------------|---|
| Verlängerungen für SATAjet 1000 A RP | | | |
| 164277 | Verlängerung mit Radialdüse (360°), 20 cm mit Düsensatz 1,6 RP für SATAjet 1000 A RP | 232,00 (4) |  |
| 164285 | Verlängerung mit Radialdüse (360°), 30 cm mit Düsensatz 1,6 RP für SATAjet 1000 A RP | 268,00 (4) | |
| 164293 | Verlängerung mit Schrägstrahldüse (30°), 20 cm mit Düsensatz 1,6 RP für SATAjet 1000 A RP | 206,80 (4) |  |
| 164301 | Verlängerung mit Schrägstrahldüse (30°), 30 cm mit Düsensatz 1,6 RP für SATAjet 1000 A RP | 243,00 (4) | |

Düsengrößen zwischen 0,8 und 2,0 und Längen zwischen 100 bis 1000 mm sind auf Anfrage lieferbar.

| | | |
|---|--|------------|
| Pistolen ohne Düsensatz für Verlängerungen | | |
| 169870 | SATAjet 1000 A RP ohne Düsensatz | 477,00 (5) |
| 169888 | SATAjet 1000 A RP ohne Düsensatz Edelstahl | 673,00 (5) |

Alle Preise sind unverbindliche Preisempfehlungen. Irrtümer, technische Änderungen und Druckfehler vorbehalten.

Ersatzteile SATAjet® 1000 A RP®

Gültig für Pistolen ab Herstellungsdatum 08/2014

| Art. Nr./Bez. | Euro |
|--|------------|
| 1594 | 3,60 (3) |
| Teflondichtung für Farbnadel | |
| 3418 | 1,80 (3) |
| Scheibe 3,7 mm | |
| 3574 | 2,10 (3) |
| Druckfeder | |
| 11544 | 2,10 (4) |
| Druckfeder für Farbnadel | |
| 14183 | 14,50 (4) |
| Werkzeugsatz | |
| 54221 | 23,20 (3) |
| Spindel für R-/B-Regulierung | |
| 64071 | 31,40 (4) |
| Dichtungshalter, kpl. Luftseite | |
| 64105 | 35,90 (4) |
| Steuerkolben | |
| 64147 | 4,30 (4) |
| Scheibe | |
| 64154 | 21,20 (4) |
| Hohlschraube | |
| 64709 | 30,20 (4) |
| Manschette | |
| 64766 | 4,30 (3) |
| Distanzscheibe | |
| 64808 | 5,70 (4) |
| Druckfeder | |
| 64857 | 18,40 (4) |
| Dichtungshalter, kpl. mit Kolbendichtung | |
| 64865 | 156,90 (4) |
| Steuerkolben, kpl. | |
| 64873 | 19,60 (4) |
| Abschlusskappe | |
| 64881 | 35,60 (4) |
| Regulierkappe LP90, kpl. | |
| 70789 | 2,60 (4) |
| O-Ring | |
| 73783 | 6,30 (4) |
| Innensechskantschraube | |
| 74179 | 8,10 (4) |
| Zwischenstück, Kunststoff | |
| 74690 | 4,30 (4) |
| Zylinderschraube M 5x25, Edelstahl | |
| 133934 | 3,80 (3) |
| Dichtung (3x) für Spindel | |
| 140574 | 22,00 (3) |
| Rändelknopf mit Schraube | |
| 140582 | 13,40 (3) |
| Dichtelement (5x) für Farbdüse | |
| 143230 | 14,10 (3) |
| Luftverteiler (3x) | |
| 144618 | 14,50 (4) |
| Befestigungsbolzen D 15 - 1/4" (Außengewinde) | |
| 164095 | 117,30 (4) |
| Düsenkopf, kpl. | |
| 170787 | 35,70 (4) |
| Dichtungshalter, kpl. Materialseite | |
| Abweichende Teile bei Ausführung Edelstahl: | |
| 164111* | 272,30 (4) |
| Düsenkopf, kpl. SATAjet 1000 A und 1000 ROB, Edelstahl | |

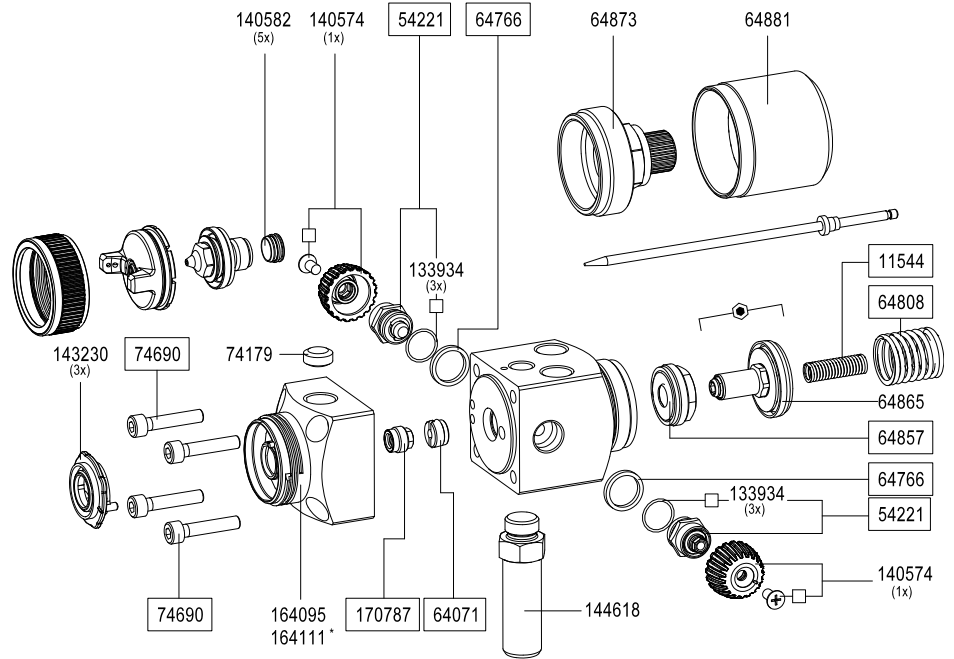

| Art. Nr./Bez. | Euro |
|--------------------------------|-----------|
| 14183 | 14,50 (4) |
| Werkzeugsatz | |
| · Ausziehwerkzeug | |
| · Steckschlüssel SW 7 | |
| · Reinigungsbürste | |
| · Innensechskantschlüssel SW 4 | |
| · Universalschlüssel | |

| Art. Nr./Bez. | Euro |
|--|-----------|
| <input type="checkbox"/> Im Reparaturset enthalten | |
| 217505 | 96,70 (4) |
| Reparatur-Set | |

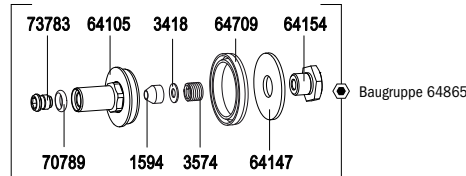

Anschlussschema Pistole

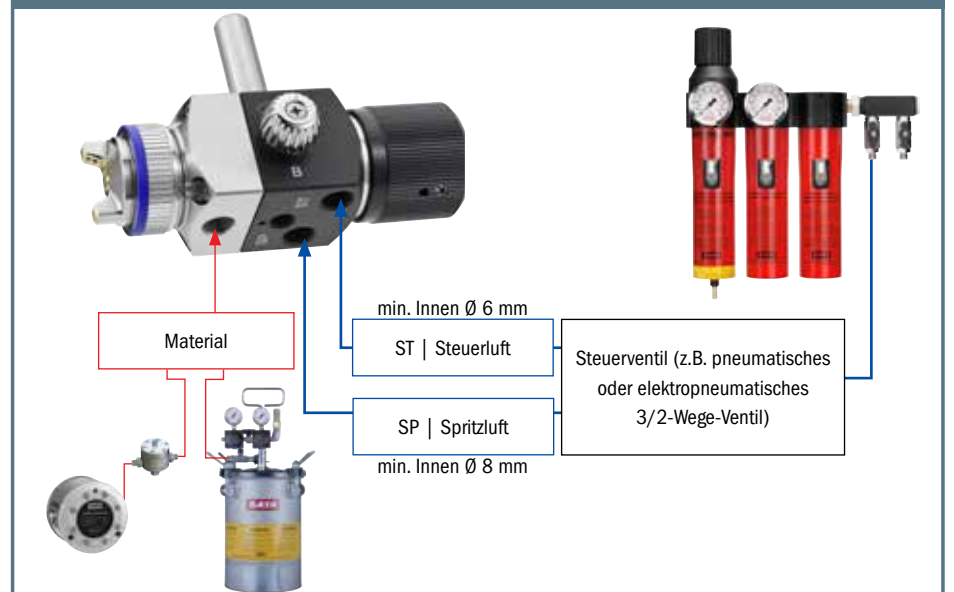

Alle Preise sind unverbindliche Preisempfehlungen. Irrtümer, technische Änderungen und Druckfehler vorbehalten.

SATAmijet® 1000 A RP®



SATAmijet 1000 A RP

| | | | |
|---|--|-------|--|
| Technische Daten | Luftverbrauch bei 2,5 bar: 195 NI/min | | |
| Intern gesteuerte Automatikpistole für feinste Zerstäubung auf kleine Flächen | Spritzluftdruck an der Pistole: 2,5 bar - 3,0 bar | | |
| | Erforderl. Mindest-Steuerluftdruck: 3,0 bar | | |
| | Max. zulässiger Materialbetriebsdruck: 5,0 bar | | |
| | Max. zulässige Betriebstemperatur des Betriebsstoffes: 80 °C | | |
| Gewicht kpl. ohne Anschlüsse: | Edelstahl: | 915 g | |



| | | | | | |
|------|-----|-----|-----|-----|-----|
| Düse | 0,3 | 0,5 | 0,8 | 1,0 | 1,2 |
|------|-----|-----|-----|-----|-----|

Edelstahlausführung Euro

| | | | | | | |
|----------|--------|--------|--------|--------|--------|-------------------|
| Art. Nr. | 220517 | 203596 | 203604 | 220525 | 220533 | 575,00 (5) |
|----------|--------|--------|--------|--------|--------|-------------------|

Düsensatz Euro

| | | | | | | |
|----------|--------|--------|--------|--------|--------|-------------------|
| Art. Nr. | 203661 | 203679 | 203687 | 203695 | 203703 | 130,30 (4) |
|----------|--------|--------|--------|--------|--------|-------------------|

* auf Anfrage lieferbar

Prüfluftdüsen zum Festlegen von Zerstäubungsparametern (Reproduzierbarkeit)

Euro

| | | | |
|--------|---|-------------------|--|
| 204867 | Prüfluftdüse 0,3 - 1,2 mit 2 Manometern, kpl. für SATAmijet 1000 K/A/ROB RP | 105,00 (4) | |
|--------|---|-------------------|--|

Anschluss-Sets, Schnellwechsellafnahmen siehe Seite 34 bis 37.

Anschlussschema Pistole

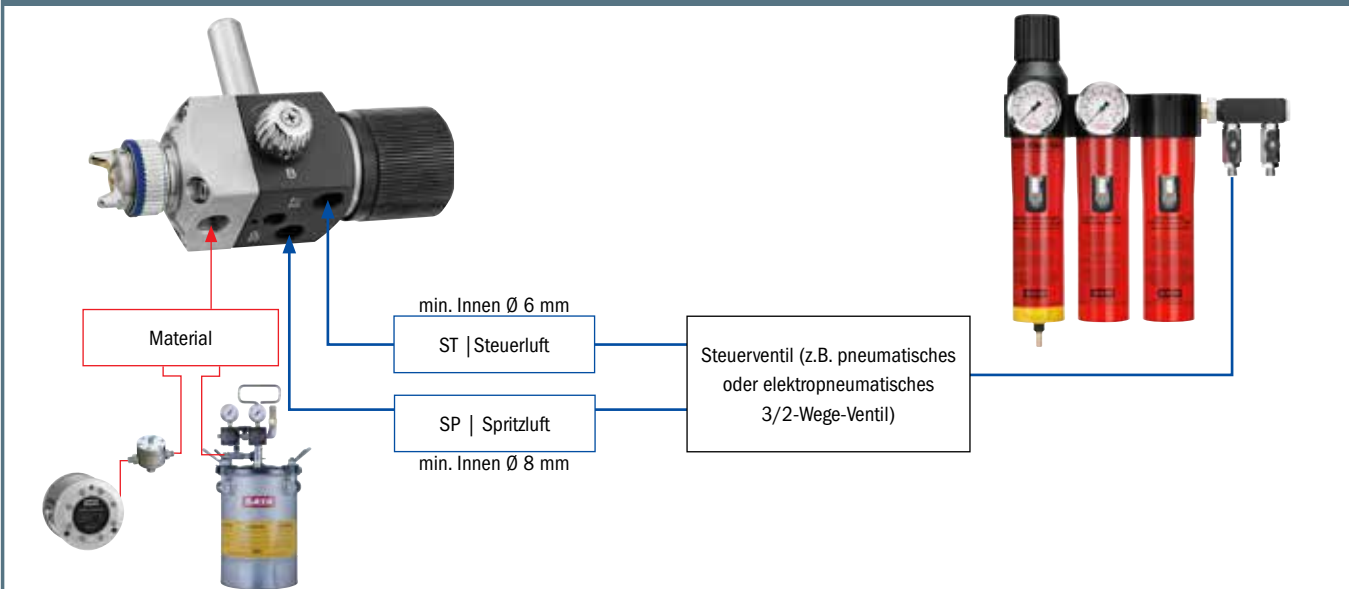

Alle Preise sind unverbindliche Preisempfehlungen. Irrtümer, technische Änderungen und Druckfehler vorbehalten.

Ersatzteile SATAminijet® 1000 A RP®



| Art. Nr./Bez. | Euro |
|---|------------|
| 1594 | 3,60 (3) |
| Teflondichtung für Farbnadel | |
| 3418 | 1,80 (3) |
| Scheibe 3,7 mm | |
| 3574 | 2,10 (3) |
| Druckfeder | |
| 11544 | 2,10 (4) |
| Druckfeder für Farbnadel | |
| 14183 | 14,50 (4) |
| Werkzeugsatz | |
| 54221 | 23,20 (3) |
| Spindel für R-/B-Regulierung | |
| 64071 | 31,40 (4) |
| Dichtungshalter, kpl. Luftseite | |
| 64105 | 35,90 (4) |
| Steuerkolben | |
| 64147 | 4,30 (4) |
| Scheibe | |
| 64154 | 21,20 (4) |
| Hohlschraube | |
| 64709 | 30,20 (4) |
| Manschette | |
| 64766 | 4,30 (3) |
| Distanzscheibe | |
| 64808 | 5,70 (4) |
| Druckfeder | |
| 64857 | 18,40 (4) |
| Dichtungshalter, kpl. mit Kolbendichtung | |
| 64865 | 156,90 (4) |
| Steuerkolben, kpl. | |
| 64873 | 19,60 (4) |
| Abschlusskappe | |
| 64881 | 35,60 (4) |
| Regulierkappe LP90, kpl. | |
| 70789 | 2,60 (4) |
| O-Ring | |
| 70789 | 2,60 (4) |
| O-Ring | |
| 73783 | 6,30 (4) |
| Innensechskantschraube | |
| 74179 | 8,10 (4) |
| Zwischenstück, Kunststoff | |
| 74690 | 4,30 (4) |
| Zylinderschraube M 5x25, Edelstahl | |
| 127399 | 13,80 (3) |
| Luftverteilerring (3x) | |
| 133934 | 3,80 (3) |
| Dichtung (3x) für Spindel | |
| 140574 | 22,00 (3) |
| Rändelknopf mit Schraube | |
| 144618 | 14,50 (4) |
| Befestigungsbolzen D 15 - 1/4" (Außengewinde) | |
| 170787 | 35,70 (4) |
| Dichtungshalter, kpl. Materialseite | |
| 203588 | 365,60 (4) |
| Düsenkopf, kpl. Edelstahl | |

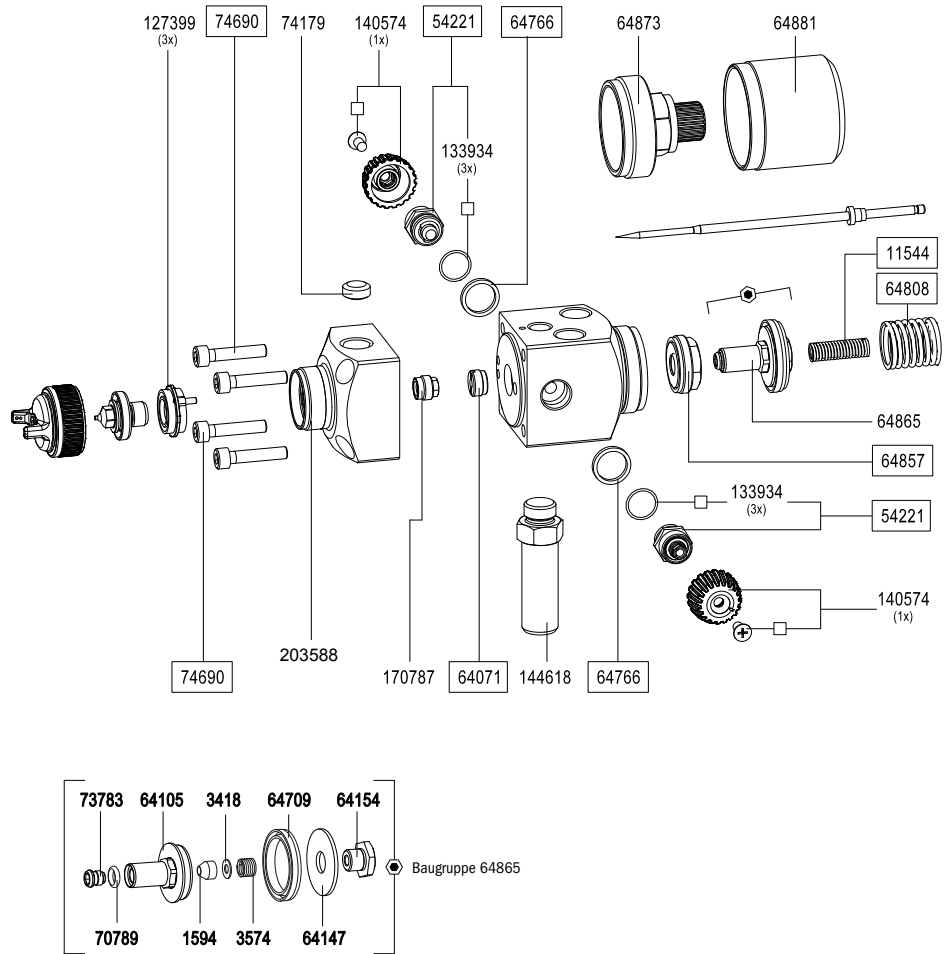

| Art. Nr./Bez. | Euro |
|--------------------------------|-----------|
| 14183 | 14,50 (4) |
| Werkzeugsatz | |
| · Ausziehwerkzeug | |
| · Steckschlüssel SW 7 | |
| · Reinigungsbürste | |
| · Innensechskantschlüssel SW 4 | |
| · Universalschlüssel | |



| Art. Nr./Bez. | Euro |
|--|-----------|
| <input type="checkbox"/> Im Reparaturset enthalten | |
| 217505 | 96,70 (4) |
| Reparatur-Set | |

Alle Preise sind unverbindliche Preisempfehlungen. Irrtümer, technische Änderungen und Druckfehler vorbehalten.

SATAmiJet® 1000 A HVLP



SATAmiJet 1000 A HVLP

| | | | |
|---|--|-------|--|
| Technische Daten | Luftverbrauch bei 2,5 bar: 170 NI/min | | |
| Intern gesteuerte Automatikpistole für feinste Zerstäubung für kleine Flächen | Spritzluftdruck an der Pistole: 2,5 bar - 3,0 bar | | |
| | Erforderl. Mindest-Steuerluftdruck: 3,0 bar | | |
| | Max. zulässiger Materialbetriebsdruck: 10,0 bar | | |
| | Max. zulässige Betriebstemperatur des Betriebsstoffes: 80 °C | | |
| Gewicht kpl. ohne Anschlüsse: | Edelstahl: | 915 g | |



| | | | | | | |
|------|-----|-----|-----|-----|-----|-----|
| Düse | 0,3 | 0,5 | 0,8 | 1,0 | 1,2 | 1,4 |
|------|-----|-----|-----|-----|-----|-----|

Edelstahlausführung Euro

| | | | | | | | | |
|----------|--------|--------|--------|--------|--------|---|--|------------|
| Art. Nr. | 170746 | 170753 | 170761 | 170779 | 194902 | * | | 558,00 (5) |
|----------|--------|--------|--------|--------|--------|---|--|------------|

Düzensatz Euro

| | | | | | | | | |
|----------|--------|--------|--------|--------|--------|---|--|------------|
| Art. Nr. | 171009 | 171017 | 171025 | 171033 | 203711 | * | | 123,90 (4) |
|----------|--------|--------|--------|--------|--------|---|--|------------|

* auf Anfrage lieferbar

Prüfluftdüsen zum Festlegen von Zerstäubungsparametern (Reproduzierbarkeit) Euro

| | | | |
|--------|---|------------|--|
| 204875 | Prüfluftdüse 0,3 - 1,2 mit 2 Manometern, kpl. für SATAmiJet 1000 K/A/ROB HVLP | 105,00 (4) | |
|--------|---|------------|--|

Anschluss-Sets, Schnellwechsellafnahmen siehe Seite 34 bis 37.

Anschlussschema Pistole

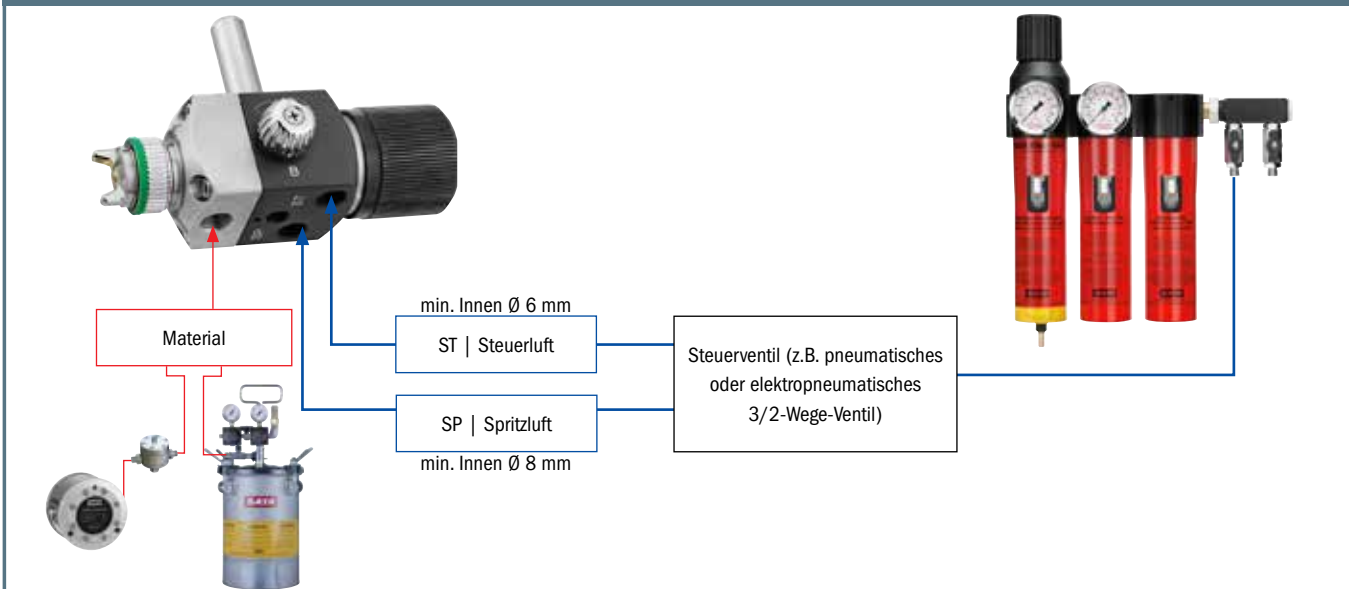

Alle Preise sind unverbindliche Preisempfehlungen. Irrtümer, technische Änderungen und Druckfehler vorbehalten.

Ersatzteile SATAminijet® 1000 A HVLP

| Art. Nr./Bez. | Euro |
|---|------------|
| 1594 | 3,60 (3) |
| Teflondichtung für Farbnadel | |
| 3418 | 1,80 (3) |
| Scheibe 3,7 mm | |
| 3574 | 2,10 (3) |
| Druckfeder | |
| 11544 | 2,10 (4) |
| Druckfeder für Farbnadel | |
| 14183 | 14,50 (4) |
| Werkzeugsatz | |
| 54221 | 23,20 (3) |
| Spindel für R-/B-Regulierung | |
| 64071 | 31,40 (4) |
| Dichtungshalter, kpl. Luftseite | |
| 64105 | 35,90 (4) |
| Steuerkolben | |
| 64147 | 4,30 (4) |
| Scheibe | |
| 64154 | 21,20 (4) |
| Hohlschraube | |
| 64709 | 30,20 (4) |
| Manschette | |
| 64766 | 4,30 (3) |
| Distanzscheibe | |
| 64808 | 5,70 (4) |
| Druckfeder | |
| 64857 | 18,40 (4) |
| Dichtungshalter, kpl. mit Kolbendichtung | |
| 64865 | 156,90 (4) |
| Steuerkolben, kpl. | |
| 64873 | 19,60 (4) |
| Abschlusskappe | |
| 64881 | 35,60 (4) |
| Regulierkappe LP90, kpl. | |
| 70789 | 2,60 (4) |
| O-Ring | |
| 70789 | 2,60 (4) |
| O-Ring | |
| 73783 | 6,30 (4) |
| Innensechskantschraube | |
| 74179 | 8,10 (4) |
| Zwischenstück, Kunststoff | |
| 74690 | 4,30 (4) |
| Zylinderschraube M 5x25, Edelstahl | |
| 127399 | 13,80 (3) |
| Luftverteilerring (3x) | |
| 133934 | 3,80 (3) |
| Dichtung (3x) für Spindel | |
| 140574 | 22,00 (3) |
| Rändelknopf mit Schraube | |
| 144618 | 14,50 (4) |
| Befestigungsbolzen D 15 - 1/4" (Außengewinde) | |
| 170787 | 35,70 (4) |
| Dichtungshalter, kpl. Materialseite | |
| 170803 | 365,60 (4) |
| Düsenkopf, kpl. Edelstahl | |

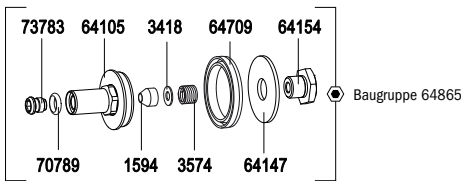
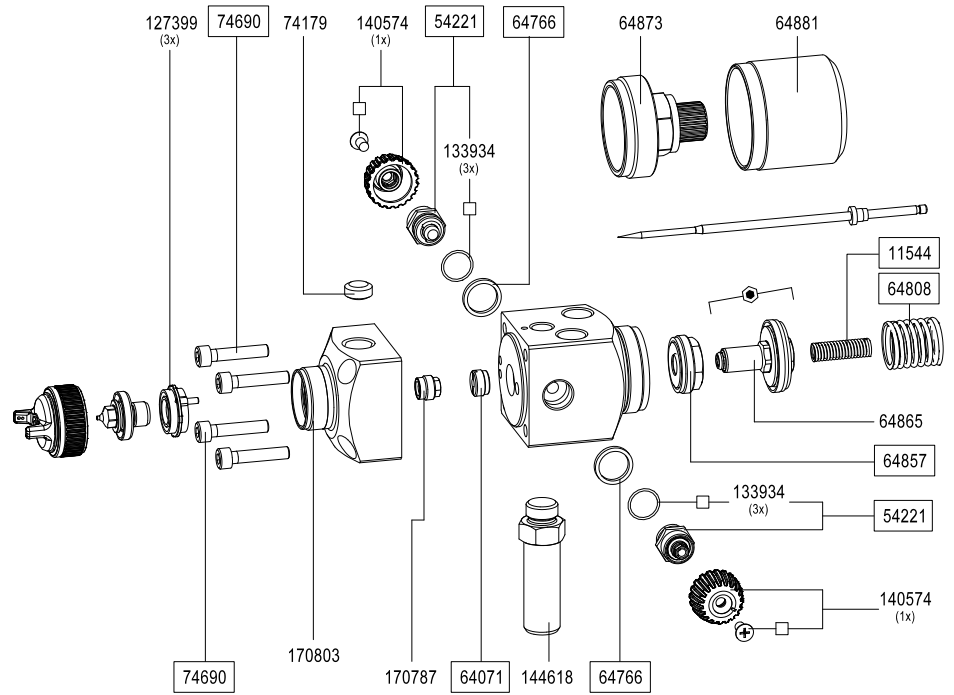

| Art. Nr./Bez. | Euro |
|--------------------------------|-----------|
| 14183 | 14,50 (4) |
| Werkzeugsatz | |
| · Ausziehwerkzeug | |
| · Steckschlüssel SW 7 | |
| · Reinigungsbürste | |
| · Innensechskantschlüssel SW 4 | |
| · Universalschlüssel | |

| Art. Nr./Bez. | Euro |
|--|-----------|
| <input type="checkbox"/> Im Reparaturset enthalten | |
| 217505 | 96,70 (4) |
| Reparatur-Set | |

Alle Preise sind unverbindliche Preisempfehlungen. Irrtümer, technische Änderungen und Druckfehler vorbehalten.

SATAmijet® 1000 ROB RP®



SATAmijet 1000 ROB RP

| | | |
|--|--|------------|
| Technische Daten | Luftverbrauch bei 2,5 bar: 220 NI/min | |
| Extern gesteuerte, vollautomatische Lackierpistole für feinste Zerstäubung für kleine Flächen und Bauteile | Spritzluftdruck an der Pistole: 2,5 bar - 3,0 bar | |
| | Erforderl. Mindest-Steuerluftdruck: 3,0 bar | |
| | Max. zulässiger Materialbetriebsdruck: 10,0 bar | |
| | Max. zulässige Betriebstemperatur des Betriebsstoffes: 80 °C | |
| | Gewicht kpl. ohne Anschlüsse: | Edelstahl: |



| | | | | | |
|-------------|-----|-----|-----|-----|-----|
| Düse | 0,3 | 0,5 | 0,8 | 1,0 | 1,2 |
|-------------|-----|-----|-----|-----|-----|

Edelstahlausführung Euro

| | | | | | | | |
|-----------------|--------|--------|--------|--------|--------|--|-------------------|
| Art. Nr. | 220624 | 203612 | 203620 | 220632 | 220640 | | 586,00 (5) |
|-----------------|--------|--------|--------|--------|--------|--|-------------------|

Düzensatz Euro

| | | | | | | | |
|-----------------|--------|--------|--------|--------|--------|--|-------------------|
| Art. Nr. | 203729 | 195206 | 203737 | 203745 | 203752 | | 132,10 (4) |
|-----------------|--------|--------|--------|--------|--------|--|-------------------|

* auf Anfrage lieferbar

Prüfluftdüsen zum Festlegen von Zerstäubungsparametern (Reproduzierbarkeit) Euro

| | | | |
|--------|---|-------------------|---|
| 204867 | Prüfluftdüse 0,3 - 1,2 mit 2 Manometern, kpl. für SATAmijet 1000 K/A/ROB RP | 105,00 (4) |  |
|--------|---|-------------------|---|

Anschluss-Sets, Schnellwechsellafnahmen siehe Seite 34 bis 37.

Anschlussschema Pistole

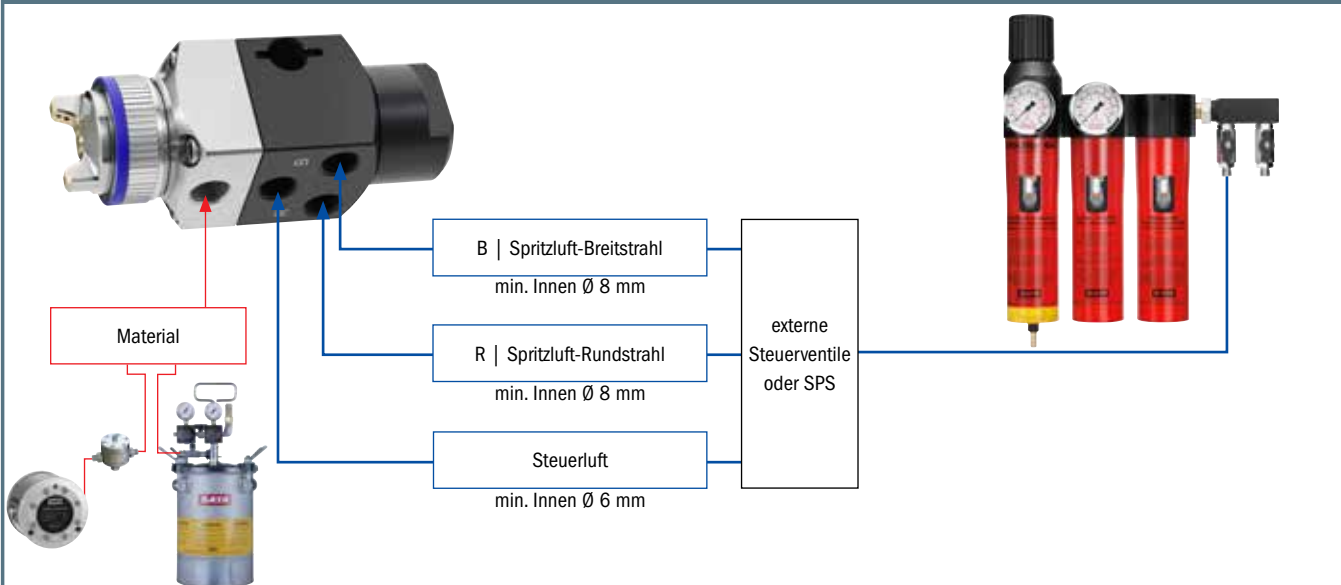

Ersatzteile SATAminijet® 1000 ROB RP®

| Art. Nr./Bez. | Euro |
|-------------------------------------|------------|
| 14183 | 14,50 (4) |
| Werkzeugsatz | |
| 64071 | 31,40 (4) |
| Dichtungshalter, kpl. Luftseite | |
| 64147 | 4,30 (4) |
| Scheibe | |
| 64709 | 30,20 (4) |
| Manschette | |
| 64808 | 5,70 (4) |
| Druckfeder | |
| 43091 | 9,10 (4) |
| Steuerkolben | |
| 43109 | 18,80 (4) |
| Abschlusskappe | |
| 74179 | 8,10 (4) |
| Zwischenstück, Kunststoff | |
| 74690 | 4,30 (4) |
| Zylinderschraube M 5x25, Edelstahl | |
| 170787 | 35,70 (4) |
| Dichtungshalter, kpl. Materialseite | |
| 127399 | 13,80 (3) |
| Luftverteillerring (3x) | |
| 203588 | 365,60 (4) |
| Düsenkopf, kpl. Edelstahl | |

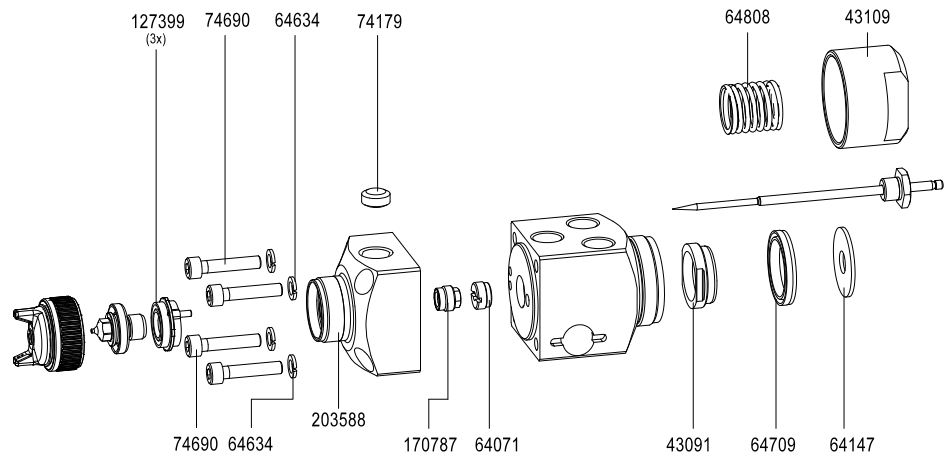

Art. Nr./Bez.Euro

14183 14,50 (4)

Werkzeugsatz

- Ausziehwerkzeug
- Steckschlüssel SW 7
- Reinigungsbürste
- Innensechskantschlüssel SW 4
- Universalschlüssel



SATAmijet® 1000 ROB HVLP



SATAmijet 1000 ROB HVLP

| | | |
|--|--|-------|
| Technische Daten | Luftverbrauch bei 2,5 bar: 150 NI/min | |
| Extern gesteuerte, vollautomatische Lackierpistole für feinste Zerstäubung für kleine Flächen und Bauteile | Spritzluftdruck an der Pistole: 2,5 bar - 3,0 bar | |
| | Erforderl. Mindest-Steuerluftdruck: 3,0 bar | |
| | Max. zulässiger Materialbetriebsdruck: 10,0 bar | |
| | Max. zulässige Betriebstemperatur des Betriebsstoffes: 80 °C | |
| Gewicht kpl. ohne Anschlüsse: | Edelstahl: | 620 g |



| | | | | | | |
|------|-----|-----|-----|-----|-----|-----|
| Düse | 0,3 | 0,5 | 0,8 | 1,0 | 1,2 | 1,4 |
|------|-----|-----|-----|-----|-----|-----|

Edelstahlausführung Euro

| | | | | | | | |
|----------|--------|--------|--------|--------|--------|---|------------|
| Art. Nr. | 220590 | 203638 | 203646 | 203653 | 220608 | * | 592,00 (5) |
|----------|--------|--------|--------|--------|--------|---|------------|

Düzensatz Euro

| | | | | | | | |
|----------|--------|--------|--------|--------|--------|---|------------|
| Art. Nr. | 203760 | 203778 | 203786 | 185678 | 185686 | * | 132,10 (4) |
|----------|--------|--------|--------|--------|--------|---|------------|

* auf Anfrage lieferbar

Prüfluftdüsen zum Festlegen von Zerstäubungsparametern (Reproduzierbarkeit) Euro

| | | | |
|--------|---|------------|---|
| 204875 | Prüfluftdüse 0,3 - 1,2 mit 2 Manometern, kpl. für SATAmijet 1000 K/A/ROB HVLP | 105,00 (4) |  |
|--------|---|------------|---|

Anschluss-Sets, Schnellwechsellafnahmen siehe Seite 34 bis 37.

Anschlussschema Pistole

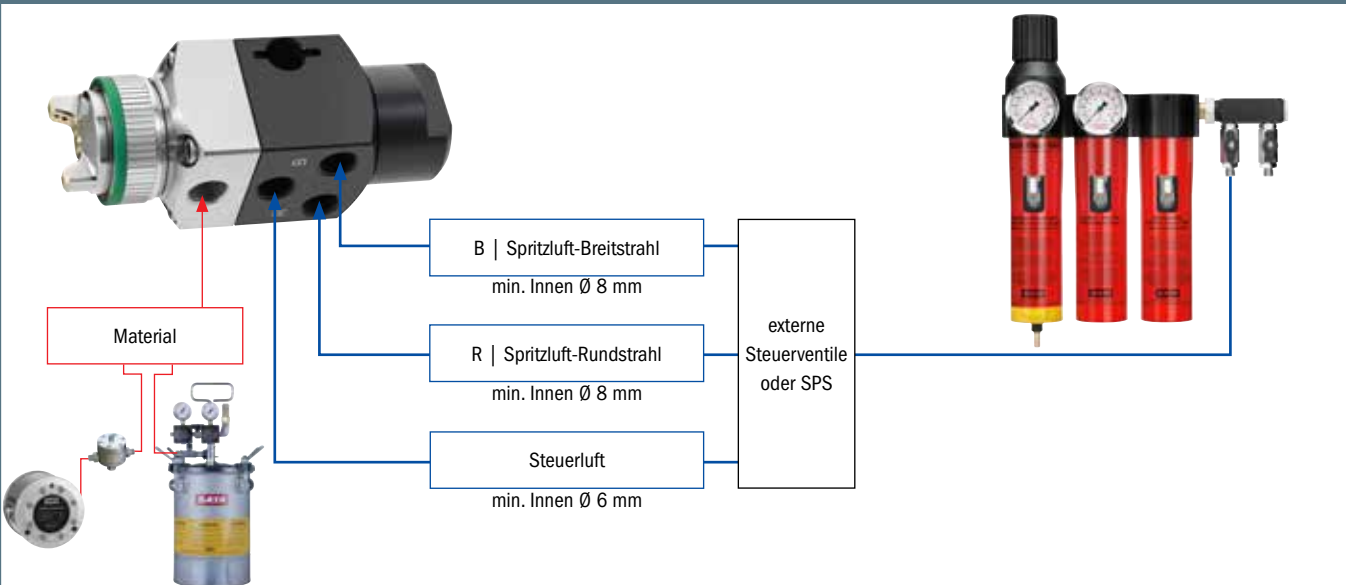

Alle Preise sind unverbindliche Preisempfehlungen. Irrtümer, technische Änderungen und Druckfehler vorbehalten.

Ersatzteile SATAminijet® 1000 ROB HVLP



| Art. Nr./Bez. | Euro |
|-------------------------------------|------------|
| 14183 | 14,50 (4) |
| Werkzeugsatz | |
| 64071 | 31,40 (4) |
| Dichtungshalter, kpl. Luftseite | |
| 64147 | 4,30 (4) |
| Scheibe | |
| 64709 | 30,20 (4) |
| Manschette | |
| 64808 | 5,70 (4) |
| Druckfeder | |
| 43091 | 9,10 (4) |
| Steuerkolben | |
| 43109 | 18,80 (4) |
| Abschlusskappe | |
| 74179 | 8,10 (4) |
| Zwischenstück, Kunststoff | |
| 74690 | 4,30 (4) |
| Zylinderschraube M 5x25, Edelstahl | |
| 170787 | 35,70 (4) |
| Dichtungshalter, kpl. Materialseite | |
| 127399 | 13,80 (3) |
| Luftverteillerring (3x) | |
| 170803 | 365,60 (4) |
| Düsenkopf, kpl. Edelstahl | |

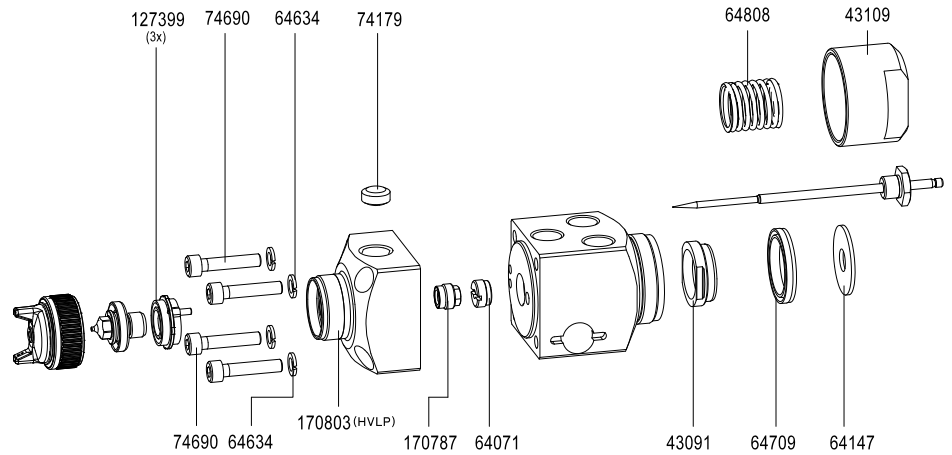

Art. Nr./Bez.Euro

14183 14,50 (4)

Werkzeugsatz

- Ausziehwerkzeug
- Steckschlüssel SW 7
- Reinigungsbürste
- Innensechskantschlüssel SW 4
- Universalschlüssel



SATAmijet® 1000 A S HVLP



SATAmijet 1000 A S HVLP

| | | | |
|---|--|-----------|-------|
| Technische Daten | Luftverbrauch bei 2,5 bar: 200 NI/min | | |
| Extern gesteuerte Automatikpistole mit hoher Taktfrequenz für kleine Bauteile | Spritzluftdruck an der Pistole: 2,5 bar - 3,0 bar | | |
| | Erforderl. Mindest-Steuerluftdruck: 3,0 bar | | |
| | Max. zulässiger Materialbetriebsdruck: 10,0 bar | | |
| | Max. zulässige Betriebstemperatur des Betriebsstoffes: 80 °C | | |
| | Gewicht kpl. ohne Anschlüsse: | Standard: | 520 g |



| | | | | |
|------|-----|-----|-----|-----|
| Düse | 0,3 | 0,5 | 0,8 | 1,0 |
|------|-----|-----|-----|-----|

Standardausführung (Aluminium eloxiert) Euro

| | | | | | | |
|----------|--------|--------|--------|--------|--|------------|
| Art. Nr. | 149021 | 149039 | 149047 | 149054 | | 483,00 (5) |
|----------|--------|--------|--------|--------|--|------------|

Düsensatz Euro

| | | | | | | |
|----------|--------|--------|--------|--------|--|------------|
| Art. Nr. | 149476 | 149484 | 149492 | 149500 | | 123,90 (4) |
|----------|--------|--------|--------|--------|--|------------|

Pistolen und Düsensätze mit standzeitverlängernder Oberfläche der Farbdüse und -nadel auf Anfrage lieferbar.

Prüfluftdüsen zum Festlegen von Zerstäubungsparametern (Reproduzierbarkeit) Euro

| | | | |
|--------|---|------------|--|
| 204875 | Prüfluftdüse 0,3 - 1,2 mit 2 Manometern, kpl. für SATAmijet 1000 K/A/ROB HVLP | 105,00 (4) | |
|--------|---|------------|--|

Anschluss-Sets, Schnellwechselladungen siehe Seite 34 bis 37.

Anschlussschema Pistole

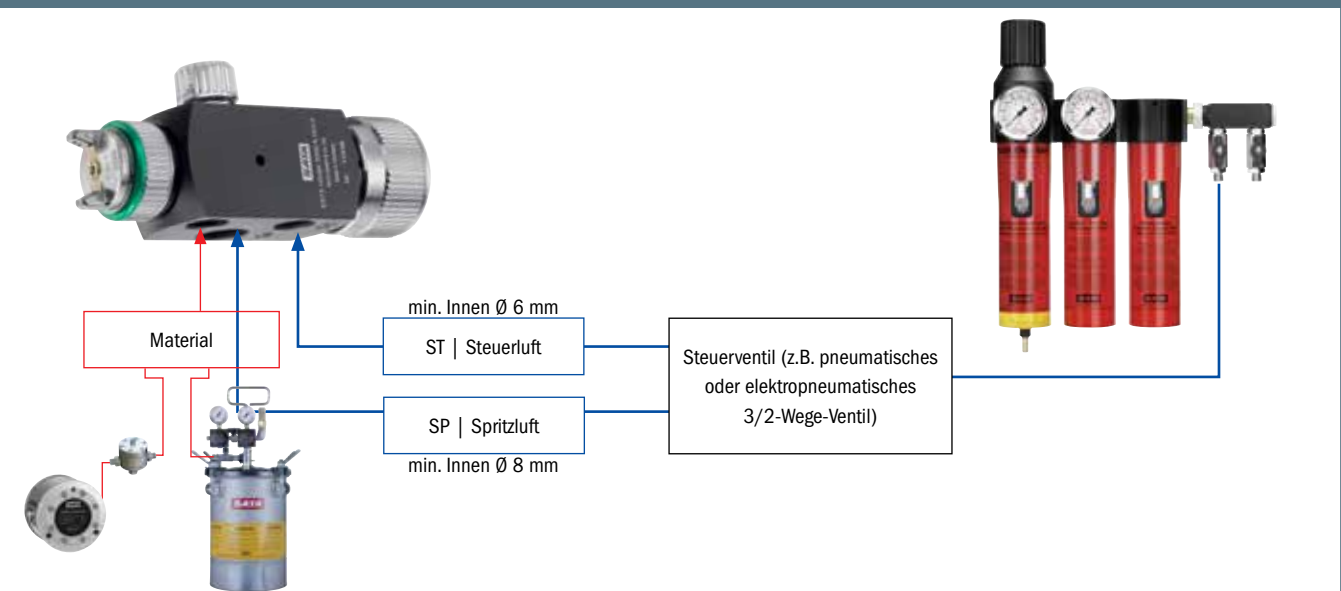

Alle Preise sind unverbindliche Preisempfehlungen. Irrtümer, technische Änderungen und Druckfehler vorbehalten.

Ersatzteile SATAminijet® 1000 A S HVLP

| Art. Nr./Bez. | Euro |
|---|-----------|
| 1503 | 1,80 (3) |
| Senkschraube, Edelstahl | |
| 1933 | 20,50 (3) |
| Teflondichtung (12x) | |
| 2188 | 23,90 (3) |
| Spindel | |
| 3418 | 1,80 (3) |
| Druckfeder | |
| 3582 | 6,90 (3) |
| Packungsschraube | |
| 20297 | 6,00 (4) |
| Druckfeder für LP-S | |
| 22418 | 16,40 (4) |
| Manschette, Teflon | |
| 24349 | 5,20 (3) |
| Unterlagscheibe | |
| 40253 | 34,30 (4) |
| Regulierkappe LP-S, kpl. | |
| 45385 | 5,20 (4) |
| Sechskantmutter M 9x1 | |
| 57976 | 6,10 (4) |
| Distanzhülse fertig bearbeitet | |
| 65557 | 14,50 (3) |
| Rändelknopf | |
| 67116 | 4,10 (4) |
| Verschlusschraube 1/4" (Außengewinde), vernickelt | |
| 127399 | 13,80 (3) |
| Luftverteilerling (3x) | |
| 144618 | 14,50 (4) |
| Befestigungsbolzen D 15 - 1/4" (Außengewinde) | |

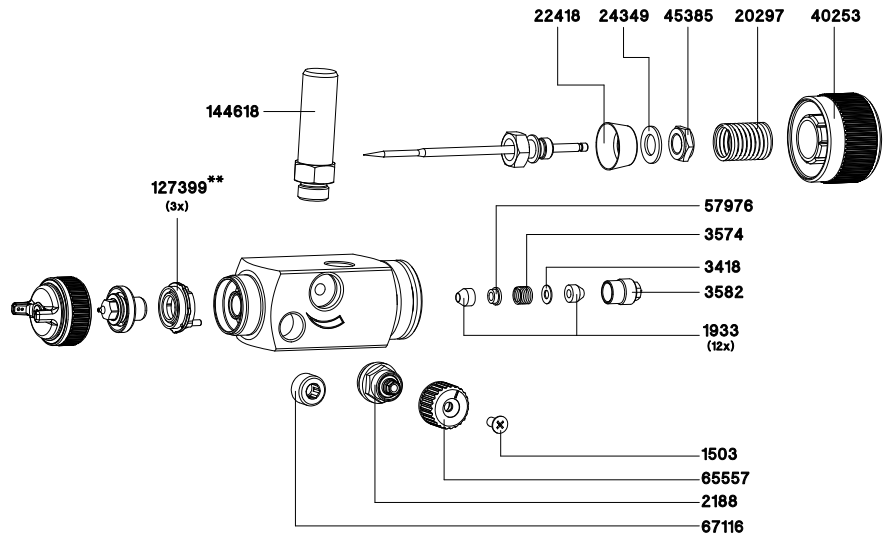

Art. Nr./Bez.Euro

14183 14,50 (4)

Werkzeugsatz

- Ausziehwerkzeug
- Steckschlüssel SW 7
- Reinigungsbürste
- Innensechskantschlüssel SW 4
- Universalschlüssel



Anschluss-Sets





| Anschluss-Sets | | Euro | |
|----------------|---|-----------|--|
| 144667 | Anschluss-Set für SATAjet 3000 A, jet 1000 A, minijet 1000 A | 42,00 (4) | |
| 144675 | Anschluss-Set, Edelstahl für SATAjet 3000 A, SATAjet 1000 A, minijet 1000 A | 30,60 (4) | |
| 144683 | Anschluss-Set für SATAjet 3000 ROB | 48,50 (4) | |
| 144691 | Anschluss-Set, Edelstahl für SATAjet 3000 ROB | 53,00 (4) | |
| 144709 | Anschluss-Set für SATAMinijet 1000 A S, LPS RB 2000, LPS R 2000 | 20,00 (4) | |

SP= Spritzluft | ST= Steuerluft | R=Rundstrahl | B= Breitstrahl | a= Außengewinde | i=Innengewinde

| Anschluss-Sets für Schnellwechelaufnahme 1w | | Euro | |
|---|---|-----------|--|
| 52720 | Distanzstück 1/4" (Außengewinde) (3x) für SATAjet A und ROB Schnellwechsel-Aufnahme | 46,90 (4) | |
| 188631 | Distanzstück 1/8" (Außengewinde) (2x) für SATAjet ROB Schnellwechsel-Aufnahme | 32,00 (0) | |
| 182139 | Anschlussstück Steuerluft 1/4" (Außengewinde) für SATAjet ROB Schnellwechsel-Aufnahme | 17,50 (4) | |

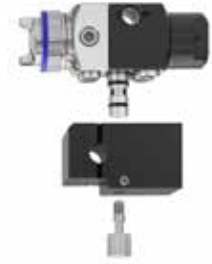
Alle Preise sind unverbindliche Preisempfehlungen. Irrtümer, technische Änderungen und Druckfehler vorbehalten.

Schnellwechselaufnahmen

| Schnellwechselaufnahmen | | Euro | |
|---|---|------------|---|
| 145169 | Schnellwechselaufnahme kpl., mit Befestigungsschraube, mit Distanzstücken 52720 für SATAjet A Automatikpistolen | 274,70 (4) |  |
| 208595 | FIRA-Schnellwechselaufnahme mit integriertem Materialfeindruckregler, inkl. Anschlusselemente für SATAjet A Automatikpistolen | 548,70 (5) |  |
| Detailliertes Schema der Schnellwechselaufnahme für Automatikpistolen auf Seite 36. | | | |
| 217521 | Schnellwechselaufnahme kpl. ohne Materialrücklauf inkl. Anschlusselemente für einen Materialanschluss für SATAjet ROB-Standard-Pistolen | 430,20 (4) |  |
| 188573 | Schnellwechselaufnahme kpl. mit Materialrücklauf inkl. Anschlusselemente für SATAjet ROB-Pistolen | 430,20 (4) |  |
| 208603 | FIRA-Schnellwechselaufnahme mit integriertem Materialfeindruckregler, inkl. Anschlusselemente für SATAjet ROB Automatikpistolen | 608,00 (5) |  |
| Detailliertes Schema der Schnellwechselaufnahme für Roboterpistolen auf Seite 36. | | | |
| 74773 | Schnellwechselaufnahme mit Befestigungsschraube, ohne Distanzstücke 52720 und Anschlussstück 53132 für eine SATAjet ROB-Pistole | 448,20 (4) |  |

Bohrbilder für Schnellwechselaufnahmen auf Anfrage.

Alle Preise sind unverbindliche Preisempfehlungen. Irrtümer, technische Änderungen und Druckfehler vorbehalten.

Schnellwechsellafnahme SATAjet A / ROB

Nur für die Baureihen ▶

- SATAjet 3000 A RP/HVLP
- SATAjet 1000 A RP/HVLP
- SATAminijet 1000 A RP/HVLP

| Art. Nr./Bez. | Euro |
|--|------------|
| 52720 | 46,90 (4) |
| Distanzstück 1/4" (Außengewinde) (3x) | |
| 145169 | 274,70 (4) |
| Schnellwechsellafnahme kpl. mit Befestigungsschraube, mit Distanzstücken 52720 | |

Bohrbild der Aufnahmebohrungen auf Anfrage.

* im Lieferumfang bei 145169 enthalten.

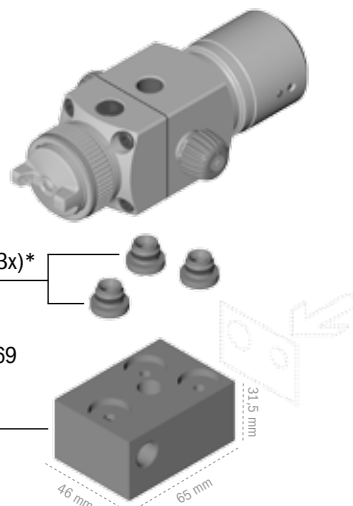
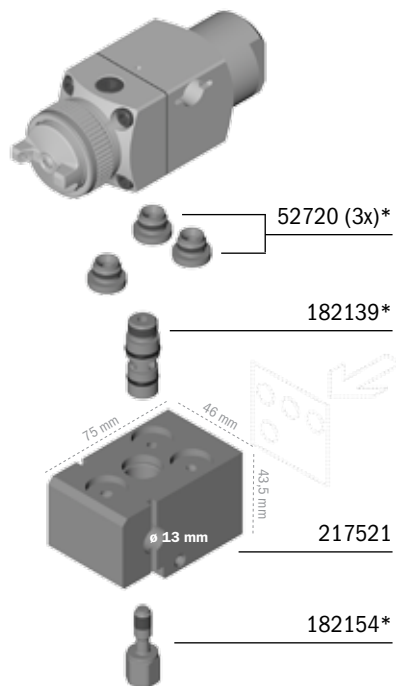

Schnellwechsellafnahme ohne Materialumlauf

◀ Nur für die Baureihen

- SATAjet 3000 ROB RP/HVLP
- SATAminijet 1000 ROB RP/HVLP

| Art. Nr./Bez. | Euro |
|---|------------|
| 52720 | 46,90 (4) |
| Distanzstück 1/4" (Außengewinde) (3x) | |
| 182139 | 17,50 (4) |
| Anschlussstück Steuerluft 1/4" (Außengewinde) | |
| 217521 | 430,20 (4) |
| Schnellwechsellafnahme kpl. ohne Materialrücklauf inkl. Anschlusselemente für einen Materialanschluss | |
| 182154 | 14,20 (4) |
| Schraube für Schnellwechsellafnahme kpl. | |

Bohrbild der Aufnahmebohrungen auf Anfrage.

* im Lieferumfang bei 217521 enthalten.

Schnellwechsellafnahme ohne Materialumlauf

Nur für die Baureihen ▶

- SATAjet 3000 ROB RP/HVLP
- SATAminijet 1000 ROB RP/HVLP (auf Anfrage)

| Art. Nr./Bez. | Euro |
|--|------------|
| 52720 | 46,90 (4) |
| Distanzstück 1/4" (Außengewinde) (3x) | |
| 188631 | 32,00 (0) |
| Distanzstück 1/8" (Außengewinde) (2x) | |
| 182139 | 17,50 (4) |
| Anschlussstück Steuerluft 1/4" (Außengewinde) | |
| 188573 | 430,20 (4) |
| Schnellwechsellafnahme kpl. mit Materialrücklauf inkl. Anschlusselemente | |
| 182154 | 14,20 (4) |
| Schraube für Schnellwechsellafnahme kpl. | |

Bohrbild der Aufnahmebohrungen auf Anfrage.

* im Lieferumfang bei 188573 enthalten.

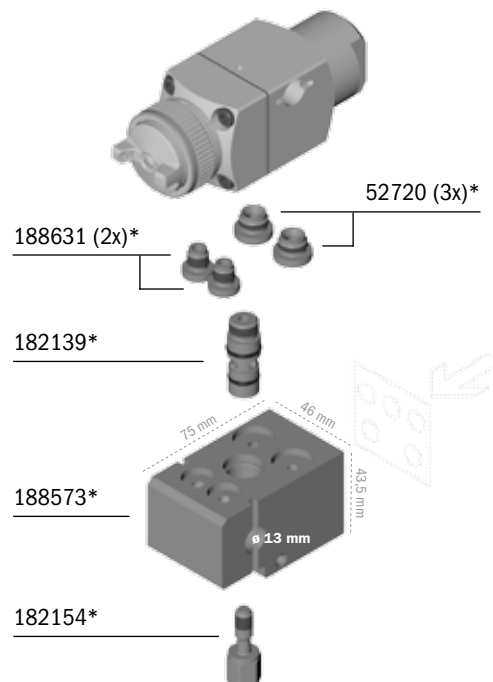

Alle Preise sind unverbindliche Preisempfehlungen. Irrtümer, technische Änderungen und Druckfehler vorbehalten.

FIRA Schnellwechelaufnahme SATAjet A / ROB

Mit integriertem, pneumatisch ansteuerbarem Materialdruckregler

Produktvorteile / Funktionsweise:

- Kombination aus extern, pneumatisch angesteuertem Materialfeindruckregler und
- Automatikpistolen-Schnellwechelaadapter in kompakter Bauform
- Ersetzt einen separaten Materialfeindruckregler vor der Pistole
- Regulierung und Steuerung des Materialvolumenstromes durch die externe Steuerung direkt in der Schnellwechelaufnahme
- Hohe Regelgenauigkeit durch bewährte Regelmechanik
- Hochwertige, verschleißfeste PTFE Membrane
- Pistolenschnellwechsel möglich
- Einsetzbar auf allen Standard SATAjet A und SATAjet ROB Automatikpistolen



| Art. Nr./Bez. | Euro |
|--|------------|
| 208595 | 548,70 (5) |
| FIRA-Schnellwechelaufnahme mit integriertem Materialfeindruckregler, inkl. Anschlusselemente für SATAjet A Automatikpistolen | |



| Art. Nr./Bez. | Euro |
|--|------------|
| 208603 | 608,00 (5) |
| FIRA-Schnellwechelaufnahme mit integriertem Materialfeindruckregler, inkl. Anschlusselemente für SATAjet ROB Automatikpistolen | |

SATA® LPS™ 2000

SATA LPS RB 2000 RP, SATA LPS R 2000

| | | |
|---|--|-------|
| Technische Daten | Luftverbrauch SATA LPS RB 2000 RP bei 2,5 bar: 200 NI/min - 250 NI/min | |
| Extern gesteuerte Signierpistole für randscharfe Beschichtungen | Luftverbrauch SATA LPS R 2000 bei 2,5 bar: 120 NI/min - 150 NI/min | |
| | Erforderl. Mindest-Steuerluftdruck: 3,0 bar | |
| | Max. zulässiger Spritzluftdruck: 10,0 bar | |
| | Max. zulässiger Materialbetriebsdruck: 5,0 bar | |
| | Max. zulässige Betriebstemperatur des Beschichtungsstoffes: 50 °C | |
| Gewicht kpl. ohne Anschlüsse: | Standard: | 525 g |



| | | | | |
|------|-----|-----|-----|-----|
| Düse | 0,5 | 0,8 | 1,3 | 2,0 |
|------|-----|-----|-----|-----|

SATA LPS RB 2000 RP Signierpistole mit Rund- und Breitstrahl (Aluminium eloxiert) Euro

| | | | | | | |
|----------|-------|-------|--------|--------|--|------------|
| Art. Nr. | 92908 | 92916 | 129726 | 177444 | | 402,00 (5) |
|----------|-------|-------|--------|--------|--|------------|

Düsensatz Euro

| | | | | | | |
|----------|-------|-------|-------|---|--|-----------|
| Art. Nr. | 93013 | 93021 | 93039 | * | | 99,10 (4) |
|----------|-------|-------|-------|---|--|-----------|

Düsensätze mit standzeitverlängernder Oberfläche der Farbdüse und -nadel auf Anfrage.

| | | |
|------|-----|-----|
| Düse | 0,5 | 0,8 |
|------|-----|-----|

SATA LPS R 2000 Signierpistole mit Rundstrahl (Aluminium eloxiert) Euro

| | | | | |
|----------|-------|---|--|------------|
| Art. Nr. | 92940 | * | | 374,00 (5) |
|----------|-------|---|--|------------|

Düsensatz Euro

| | | | | |
|----------|-------|-------|--|------------|
| Art. Nr. | 93047 | 93054 | | 109,10 (4) |
|----------|-------|-------|--|------------|

Düsensatz mit standzeitverlängernder Oberfläche der Farbdüse und -nadel

| | | | | |
|----------|---|--------|--|------------|
| Art. Nr. | * | 149286 | | 176,20 (4) |
|----------|---|--------|--|------------|

* auf Anfrage lieferbar

Anschlussschema Pistole

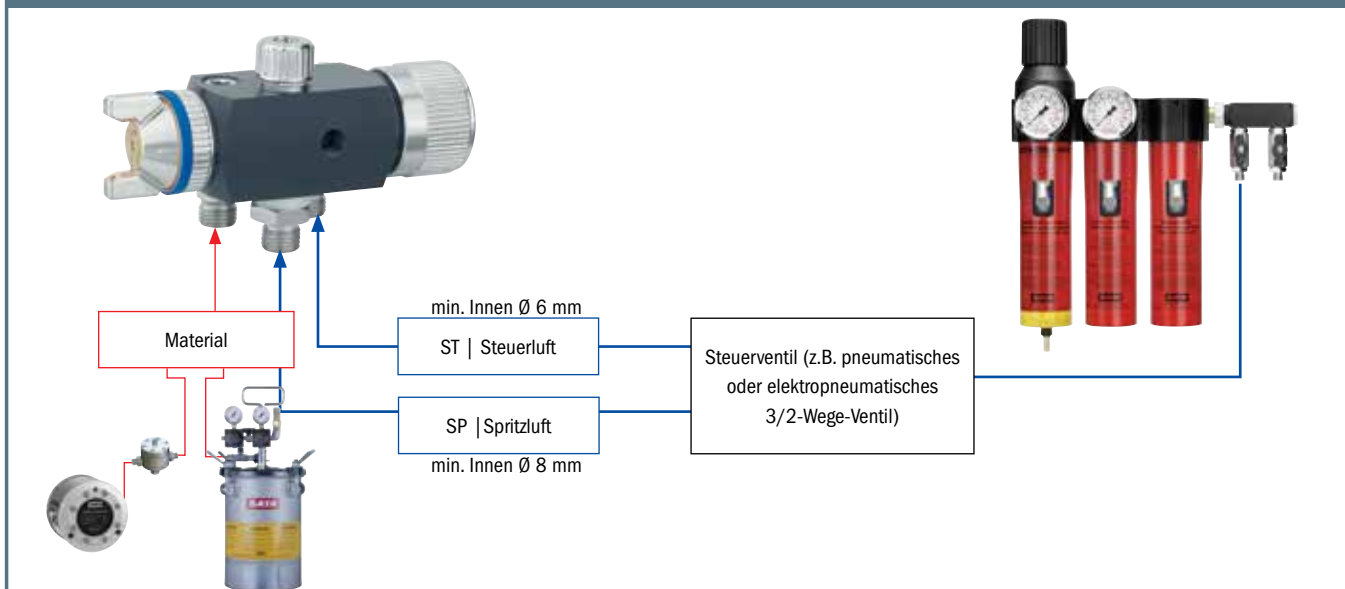

Alle Preise sind unverbindliche Preisempfehlungen. Irrtümer, technische Änderungen und Druckfehler vorbehalten.

Ersatzteile SATA® LPST™ 2000

| Art. Nr./Bez. | Euro |
|---|-----------|
| 1933 | 20,50 (3) |
| Teflondichtung (12x) | |
| 3418 | 1,80 (3) |
| Scheibe 3,7 mm | |
| 3574 | 2,10 (3) |
| Druckfeder | |
| 3582 | 6,90 (3) |
| Packungsschraube | |
| 20297 | 6,00 (4) |
| Druckfeder für LP-S | |
| 22418 | 16,40 (4) |
| Manschette, Teflon | |
| 24349 | 5,20 (3) |
| Unterlagscheibe | |
| 40253 | 34,30 (4) |
| Regulierkappe LP-S, kpl. | |
| 45385 | 5,20 (4) |
| Sechskantmutter M 9x1 | |
| 57976 | 6,10 (4) |
| Distanzhülse fertig bearbeitet | |
| 64766 | 4,30 (3) |
| Distanzscheibe | |
| 67116 | 4,10 (4) |
| Verschlusschraube 1/4" (Außengewinde), vernickelt | |
| 69724 | 5,70 (4) |
| Verschlusschraube M 13x1, vernickelt | |
| 133934 | 3,80 (3) |
| Dichtung (3x) für Spindel | |
| 144618 | 14,50 (4) |
| Befestigungsbolzen D 15 - 1/4" (Außengewinde) | |

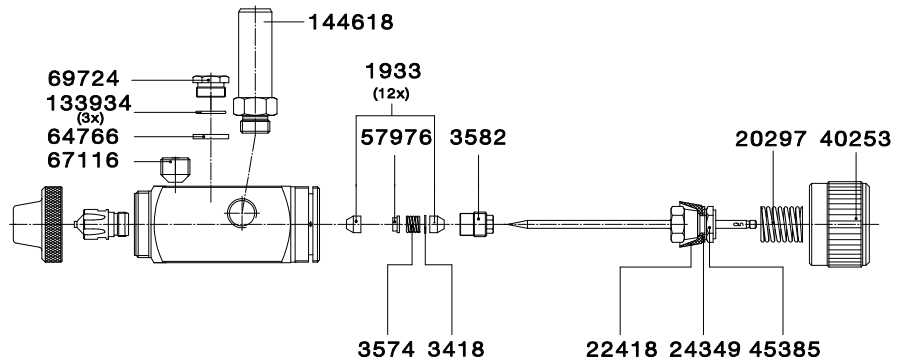

| Art. Nr./Bez. | Euro | |
|--------------------------------|-----------|--|
| 14183 | 14,50 (4) | |
| Werkzeugsatz | | |
| · Ausziehwerkzeug | | |
| · Steckschlüssel SW 7 | | |
| · Reinigungsbürste | | |
| · Innensechskantschlüssel SW 4 | | |
| · Universalschlüssel | | |

SATAjet® 3000 A spray mix

SATAjet 3000 K spray mix

| | | | |
|--|--|-----------------------|-------|
| Technische Daten | Luftverbrauch bei 3,0 bar: | Breitstrahl 90 NI/min | |
| | | Rundstrahl 220 NI/min | |
| Intern gesteuerte Automatikpistole für spritzluftunterstützte Airless-Beschichtungen | Erforderliche Spritzluftzuführungsleitung: min. \varnothing 8 mm | | |
| | Erforderl. Mindest-Steuerluftdruck: 3,0 bar | | |
| | Max. zulässiger Spritzluftdruck: 10,0 bar | | |
| | Max. zulässiger Materialbetriebsdruck: 250,0 bar | | |
| | Max. zulässige Betriebstemperatur des Beschichtungsstoffes: 50 °C | | |
| | Gewicht kpl. ohne Anschlüsse: | Standard: | 625 g |
| | | Edelstahl: | 835 g |



Standardausführung (Aluminium eloxiert im materialführenden Bereich)

Euro

| | | |
|--------|--|------------|
| 144519 | SATAjet 3000 A spray mix mit R-/B-Regulierung, ohne Materialdüse | 826,00 (5) |
|--------|--|------------|

Edelstahlausführung

Euro

| | | |
|--------|---|--------------|
| 144527 | SATAjet 3000 A spray mix mit R-/B-Regulierung, ohne Materialdüse, Edelstahl | 1.080,00 (5) |
|--------|---|--------------|

Materialfilter

Euro

| | | |
|-------|--|-----------|
| 70615 | SATA Materialfilter 100 msh, 1/4" (Innengewinde) | 80,10 (5) |
|-------|--|-----------|

Düsen SATAjet 3000 A spray mix (im Lieferumfang der Spray mix Pistole nicht enthalten)

| Materialdüse | | Technische Daten | | | | |
|------------------------------------|----------|------------------|--------------------|--------|--------|----------------|
| Euro 79,00 (4) Euro 102,40 (4)* | | | | | | |
| Düsen-Nr. | Art. Nr. | \varnothing mm | \varnothing Zoll | Winkel | Breite | l/min à 70 bar |
| 1840 | 23044* | 0,18 | 0,007 | 40° | 18 | 0,16 |
| 2325 | 7328 | 0,23 | 0,009 | 25° | 14 | 0,23 |
| 2350 | 7435 | 0,23 | 0,009 | 50° | 22 | 0,23 |
| 2360 | 74922 | 0,23 | 0,009 | 60° | 24 | 0,23 |
| 2825 | 16998 | 0,28 | 0,011 | 25° | 14 | 0,30 |
| 2850 | 50906 | 0,28 | 0,011 | 50° | 22 | 0,30 |
| 2865 | 13771 | 0,28 | 0,011 | 65° | 26 | 0,30 |
| 3325 | 20206 | 0,33 | 0,013 | 25° | 14 | 0,45 |
| 3350 | 50898 | 0,33 | 0,013 | 50° | 23 | 0,45 |
| 3365 | 13789 | 0,33 | 0,013 | 65° | 28 | 0,45 |
| 3375 | 74930 | 0,33 | 0,013 | 75° | 32 | 0,45 |
| 3390 | 73742 | 0,33 | 0,013 | 90° | 40 | 0,45 |
| 3825 | 13797 | 0,38 | 0,015 | 25° | 15 | 0,61 |
| 3850 | 7344 | 0,38 | 0,015 | 50° | 25 | 0,61 |
| 3882 | 74948 | 0,38 | 0,015 | 82° | 34 | 0,61 |
| 4650 | 19307 | 0,46 | 0,018 | 50° | 25 | 0,95 |
| 4682 | 74955 | 0,46 | 0,018 | 82° | 35 | 0,95 |
| 5370 | 150276 | 0,53 | 0,021 | 70° | 33 | 1,28 |
| 6050 | 17004 | 0,60 | 0,024 | 50° | 31 | 1,59 |

Düsen-Nr.: XXYY
 ↳ Winkel
 ↳ \varnothing mm

Anschluss-Sets, Schnellwechsellafnahmen siehe Seite 34 bis 37.

Alle Preise sind unverbindliche Preisempfehlungen. Irrtümer, technische Änderungen und Druckfehler vorbehalten.

Ersatzteile SATAJet® 3000 A spray mix

| Art. Nr./Bez. | Euro |
|--|------------|
| 1594 | 3,60 (3) |
| Teflondichtung für Farbnadel | |
| 3418 | 1,80 (3) |
| Scheibe 3,7 mm | |
| 3574 | 2,10 (3) |
| Druckfeder | |
| 14183 | 14,50 (4) |
| Werkzeugsatz | |
| 18341 | 2,10 (3) |
| Druckfeder für Farbnadel | |
| 54221 | 23,20 (3) |
| Spindel für R-/B-Regulierung | |
| 64105 | 35,90 (4) |
| Steuerkolben | |
| 64147 | 4,30 (4) |
| Scheibe | |
| 64154 | 21,20 (4) |
| Hohlverschraubung | |
| 64709 | 30,20 (4) |
| Manschette | |
| 64766 | 4,30 (3) |
| Distanzscheibe | |
| 64808 | 5,70 (4) |
| Druckfeder | |
| 64857 | 18,40 (4) |
| Dichtungshalter, kpl. mit Kolbendichtung | |
| 64865 | 156,90 (4) |
| Steuerkolben, kpl. | |
| 69708 | 32,60 (4) |
| Dichtungshalter, kpl. mit Nadeldichtung | |
| 70789 | 2,60 (4) |
| O-Ring | |
| 73783 | 6,30 (4) |
| Innensechskantschraube | |
| 74179 | 8,10 (4) |
| Zwischenstück, Kunststoff | |
| 74690 | 4,30 (4) |
| Zylinderschraube M 5x25, Edelstahl | |
| 97824 | 14,40 (3) |
| Luftverteiler (3x) | |
| 98434 | 73,80 (4) |
| Vordüse mit Hartmetalleinsatz | |
| 98459 | 51,00 (4) |
| Luftdüse Rund-/Breitstrahl | |
| 98665 | 20,30 (4) |
| Luftdüsenring | |
| 98541 | 28,20 (4) |
| Hartmetallkugelspitze | |
| 133934 | 3,80 (3) |
| Dichtung (3x) für Spindel | |
| 144535 | 290,50 (4) |
| Düsenkopf, kpl. | |
| 140574 | 22,00 (3) |
| Rändelknopf mit Schraube | |
| 144618 | 14,50 (4) |
| Befestigungsbolzen D 15 - 1/4" (Außengewinde) | |
| 144626 | 18,90 (4) |
| Abschlusskappe | |
| 144642 | 29,30 (3) |
| Farbnadel, kpl. | |
| Abweichende Teile bei Ausführung Edelstahl: | |
| 144543* | 496,00 (4) |
| Düsenkopf, kpl. Edelstahl | |

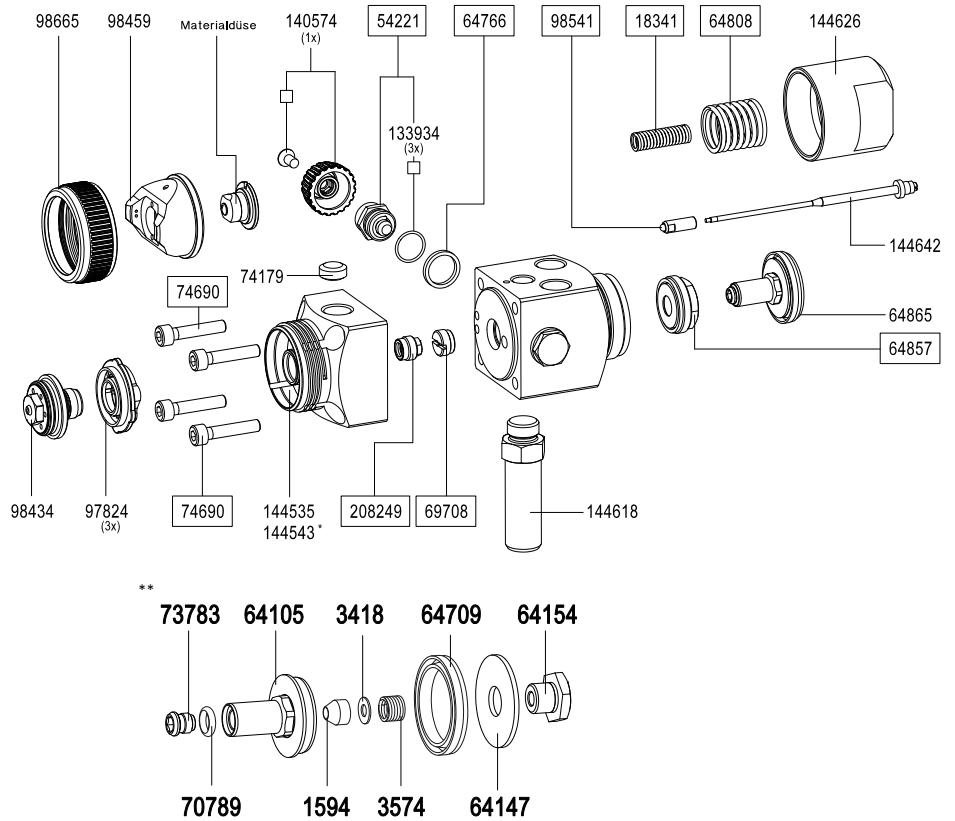

Alle Preise sind unverbindliche Preisempfehlungen. Irrtümer, technische Änderungen und Druckfehler vorbehalten.

| Art. Nr./Bez. | Euro |
|--|-----------|
| 14183 | 14,50 (4) |
| Werkzeugsatz | |
| <ul style="list-style-type: none"> • Ausziehwerkzeug • Steckschlüssel SW 7 • Reinigungsbürste • Innensechskantschlüssel SW 4 • Universalschlüssel | |

| Art. Nr./Bez. | Euro |
|--|-----------|
| <input type="checkbox"/> Im Reparaturset enthalten | |
| 217505 | 96,70 (4) |
| Reparatur-Set | |

SATA® Laborprüf-Automatikpistolen



Professionelle Farbton- und Qualitätsprüfung im Lacklabor

Die Qualitätskontrolle von Lacken und Farben hinsichtlich Farbtongenauigkeit, Effektausbildung und Glanzeigenschaften sowie der Qualitätsprüfung von Lacken und Lackzusatzstoffen erfordert eine gleichbleibende und prozesssichere Vorgehensweise bei der Applikation. Hierbei ist es unerlässlich, über Beschichtungsversuche mit vorgegebenen Applikationsparametern und unter praxisnahen Bedingungen reproduzierbare Prüfergebnisse zu erhalten. In Verbindung mit einer entsprechenden Automation, z.B. über Roboter oder linear gesteuerte Lackierautomaten, beschichten und reproduzieren Sie mit der bewährten SATA-Düsenteknologie präzise Prüfmuster und Prüfprotokolle.

- Jede Laborprüfpistole wird bei SATA unter Einhaltung engster Prüfparameter mit einem von der Lackindustrie festgelegten Prüfmedium unter Praxisbedingungen abgeprüft und falls erforderlich feinjustiert.
- Jede, mit Seriennummer in einer Geräteakte hinterlegte, Lackierpistole oder jeder Ersatzdüsensatz wird jeweils mit einem Prüfprotokoll und einem Referenzspritzbild ausgeliefert.
- Mittels der in der Pistole integrierten, skalierbaren Feineinstellungen und der Feinjustage der Düsen können jederzeit reproduzierbare Prüf-Spritzbilder erstellt werden.

SATAjet 3000 LAB RP



SATAjet 3000 LAB ROB RP mit Becherschnellwechseleinrichtung



Alle Preise sind unverbindliche Preisempfehlungen. Irrtümer, technische Änderungen und Druckfehler vorbehalten.

SATA® Laborprüfpistolen

| SATAjet 4000 LAB RP | | | | | | Euro |
|--|---|--------|--------|--------|--------|--------------|
| Düse | 1,2 | 1,2W | 1,3 | 1,4 | 1,6 | |
| Laborprüfpistole mit 0,6 l Kunststoff-Mehrwegbecher mit Spritzbild und Prüfprotokoll | | | | | | Euro |
| Art. Nr. | 182634 | 182659 | 182642 | * | * | 1.139,00 (0) |
| Düsensatz | | | | | | Euro |
| Art. Nr. | 184903 | 184911 | 184895 | 198747 | 141374 | 165,70 (0) |
| SATAjet 4000 LAB HVLP | | | | | | Euro |
| Düse | 1,0 | WSB | 1,3 | 1,4 | 1,5 | |
| Laborprüfpistole mit 0,6 l Kunststoff-Mehrwegbecher mit Spritzbild und Prüfprotokoll | | | | | | Euro |
| Art. Nr. | 219766 | 182618 | 182626 | * | * | 1.139,00 (0) |
| Düsensatz | | | | | | Euro |
| Art. Nr. | 206680 | 184929 | 184937 | 198960 | 198754 | 173,00 (0) |
| SATAjet 3000 LAB RP | | | | | | Euro |
| Düse | 1,0 | 1,2 | 1,3 | 1,4 | 1,6 | |
| Laborprüfpistole mit 0,6 l Kunststoff-Mehrwegbecher mit Spritzbild und Prüfprotokoll | | | | | | Euro |
| Art. Nr. | * | 118216 | 140368 | 157313 | * | 1.139,00 (0) |
| Düsensatz | | | | | | Euro |
| Art. Nr. | 140871 | 119750 | 140350 | 141366 | 141374 | 173,00 (0) |
| SATAjet 3000 LAB ROB RP | | | | | | Euro |
| 177220 | SATAjet 3000 LAB ROB RP Düse 1,3 für Becher-Schnellwechseleinrichtung, alle materialführenden Teile in Edelstahl, mit Spritzbild und Prüfprotokoll | | | | | 1.121,00 (0) |
| SATAjet 3000 LAB HVLP | | | | | | Euro |
| Düse | WSB | 1,3 | 1,5 | | | |
| Laborprüfpistole mit 0,6 l Kunststoff-Mehrwegbecher mit Spritzbild und Prüfprotokoll | | | | | | Euro |
| Art. Nr. | 149633 | 148619 | * | | | 1.148,00 (0) |
| Düsensatz | | | | | | Euro |
| Art. Nr. | * | 148726 | 148734 | | | 175,40 (0) |
| SATAjet 2000 LAB HVLP | | | | | | Euro |
| Düse | WSB | 1,3 | 1,5 | | | |
| Laborprüfpistole mit 0,6 l Kunststoff-Mehrwegbecher mit Spritzbild und Prüfprotokoll | | | | | | Euro |
| Art. Nr. | 94821 | 90829 | * | | | 1.107,00 (0) |
| Düsensatz | | | | | | Euro |
| Art. Nr. | 141416 | 16485 | 16519 | | | 175,00 (0) |
| SATAminijet 3000 LAB HVLP | | | | | | Euro |
| 189803 | SATAminijet 3000 LAB HVLP Düse 1,2 SR für Becher-Schnellwechseleinrichtung, alle materialführenden Teile in Edelstahl, mit Spritzbild und Prüfprotokoll | | | | | 1.059,20 (0) |
| SATA LP jet MSB LAB Laborprüfpistole | | | | | | Euro |
| 72595 | SATA LP90 Düse MSB 1,35 Laborprüfpistole 0,6 l Kunststoffbecher alle materialführenden Teile in Edelstahl | | | | | 1.090,00 (0) |
| 72603 | Düsensatz SATA LP90 Laborprüfpistole, Düse MSB 1,35 mit Spritzbild und Prüfprotokoll | | | | | 149,20 (0) |
| 81786 | Düsensatz SATA LP90 ROB Laborprüfpistole MSB 1,35 mit Spritzbild und Prüfprotokoll | | | | | 163,00 (0) |

* auf Anfrage lieferbar

Alle Preise sind unverbindliche Preisempfehlungen. Irrtümer, technische Änderungen und Druckfehler vorbehalten.

SATAjet® 3000 K RP®/HVLP



SATAjet 3000 K RP

| | |
|---|--|
| Technische Daten  | Eingangsdruck: 2,5 bar - 3,0 bar |
| | Luftverbrauch bei 2,5 bar: 430 NI/min |
| | Spritzabstand: 17 cm - 21 cm |
| | Materialanschluss: 3/8" (Außengewinde) |

| | | | | | | |
|------|-----|-----|-----|-----|-----|-----|
| Düse | 0,8 | 1,1 | 1,3 | 1,5 | 1,7 | 2,0 |
|------|-----|-----|-----|-----|-----|-----|

| | | | | | | | |
|----------------|--|--|--|--|--|--|-------------|
| Pistole | | | | | | | Euro |
|----------------|--|--|--|--|--|--|-------------|

| | | | | | | | |
|----------|-------|-------|-------|-------|-------|-------|------------|
| Art. Nr. | 92932 | 93336 | 93344 | 93351 | 93369 | 93377 | 491,00 (1) |
|----------|-------|-------|-------|-------|-------|-------|------------|

| | | | | | | |
|------|-----|-----|-----|-----|-----|-----|
| Düse | 0,8 | 1,1 | 1,3 | 1,5 | 1,7 | 2,0 |
|------|-----|-----|-----|-----|-----|-----|

| | | | | | | | |
|------------------|--|--|--|--|--|--|-------------|
| Düsensatz | | | | | | | Euro |
|------------------|--|--|--|--|--|--|-------------|

| | | | | | | | |
|----------|-------|-------|-------|-------|-------|-------|------------|
| Art. Nr. | 92494 | 92502 | 92510 | 92528 | 95422 | 95356 | 143,40 (3) |
|----------|-------|-------|-------|-------|-------|-------|------------|

| |
|------------------------------|
| Auf Anfrage lieferbar |
|------------------------------|

Pistolen und Düsensätze mit standzeitverlängernder Oberflächenveredelung der Farbdüse und -nadel.



SATAjet 3000 K HVLP

| | |
|---|--|
| Technische Daten  | Eingangsdruck: 2,5 bar |
| | Luftverbrauch bei 2,5 bar: 560 NI/min |
| | Spritzabstand: 10 cm - 15 cm |
| | Materialanschluss: 3/8" (Außengewinde) |

| | | | | | | |
|------|-----|-----|-----|-----|-----|-----|
| Düse | 0,8 | 1,0 | 1,2 | 1,4 | 1,6 | 2,0 |
|------|-----|-----|-----|-----|-----|-----|

| | | | | | | | |
|----------------|--|--|--|--|--|--|-------------|
| Pistole | | | | | | | Euro |
|----------------|--|--|--|--|--|--|-------------|

| | | | | | | | |
|----------|-------|-------|-------|--------|-------|-------|------------|
| Art. Nr. | 93385 | 92924 | 93393 | 193656 | 96164 | 96172 | 503,00 (1) |
|----------|-------|-------|-------|--------|-------|-------|------------|

| | | | | | | |
|------|-----|-----|-----|-----|-----|-----|
| Düse | 0,8 | 1,0 | 1,2 | 1,4 | 1,6 | 2,0 |
|------|-----|-----|-----|-----|-----|-----|

| | | | | | | | |
|------------------|--|--|--|--|--|--|-------------|
| Düsensatz | | | | | | | Euro |
|------------------|--|--|--|--|--|--|-------------|

| | | | | | | | |
|----------|-------|-------|-------|--------|-------|-------|------------|
| Art. Nr. | 92783 | 92791 | 92809 | 191379 | 92817 | 92825 | 151,50 (3) |
|----------|-------|-------|-------|--------|-------|-------|------------|

| |
|------------------------------|
| Auf Anfrage lieferbar |
|------------------------------|

Pistolen und Düsensätze mit standzeitverlängernder Oberflächenveredelung der Farbdüse und -nadel.

Notwendiges Zubehör für SATA-Kesselpistolen

| | | Euro | |
|-------|---|---------------|---|
| 92031 | SATA Materialrohr G 3/8" (Innengewinde) - 3/8" (Außengewinde) für SATA Kesselpistolen | 53,00 (1) |  |
| 38265 | SATA Materialfilter 60 msh, G 3/8" (Innengewinde) und 3/8" (Außengewinde) für SATA Kesselpistolen außer SATAminijet | 103,00 (1) | |

Weiteres Zubehör sowie Material- und Luftanschlüsse siehe Seite 64 - 65.

Alle Preise sind unverbindliche Preisempfehlungen. Irrtümer, technische Änderungen und Druckfehler vorbehalten.

SATAjet® 1000 K RP®/HVL



| SATAjet 1000 K RP | | | | | | | | | | | |
|--|--------|---|--------|--------|--------|--------|--------|--------|--------|--------|-------------|
| Technische Daten | | Eingangsdruck: 2,5 bar | | | | | | | | | |
|  | | Luftverbrauch bei 2,5 bar: 410 NI/min | | | | | | | | | |
| | | Spritzabstand: 17 cm - 21 cm | | | | | | | | | |
| | | Materialanschluss: 3/8" (Außengewinde) | | | | | | | | | |
| Düse | 0,8 | 1,1 | 1,3 | 1,5 | 1,7 | 2,0 | 2,5 | 3,0 | 4,0 | 5,0 | |
| Pistole | | | | | | | | | | | Euro |
| Art. Nr. | 132092 | 132100 | 132118 | 132126 | 132134 | 132142 | 153486 | 153494 | | | 359,00 (1) |
| | | | | | | | | | 154336 | - | 369,00 (1) |
| Pistole mit standzeitverlängernder Oberflächenbeschichtung der Farbdüse und -nadel | | | | | | | | | | | |
| Art. Nr. | 141903 | 141911 | 141929 | 141937 | 141945 | 141952 | - | - | - | - | 426,00 (1) |
| Pistole mit Schlitzdüse | | | | | | | | | | | |
| Art. Nr. | - | - | - | - | - | - | 154344 | 154351 | 154369 | - | 359,00 (1) |
| Düsensatz | | | | | | | | | | | Euro |
| Art. Nr. | 132159 | 132167 | 132175 | 132183 | 132191 | 132209 | 153528 | 153536 | | | 111,70 (3) |
| | | | | | | | | | 154377 | 154385 | 129,80 (3) |
| Düsensatz mit standzeitverlängernder Oberflächenbeschichtung der Farbdüse und -nadel | | | | | | | | | | | |
| Art. Nr. | 141648 | 141655 | 141663 | 141689 | 141697 | 141705 | 159442 | - | - | - | 189,20 (3) |
| Schlitz-Düsensatz | | | | | | | | | | | |
| Art. Nr. | | | | | | | 154393 | 154401 | 154419 | - | 169,30 (3) |
| SATAjet 1000 K RP für Klebstoffanwendungen | | | | | | | | | | | |
| Art. Nr. | 161232 | SATAjet 1000 K RP Düse 1,6 D Drall-Rundstrahl Materialanschluss 3/8" (Außengewinde) | | | | | | | | | 475,00 (1) |
| Art. Nr. | 159707 | Düsensatz SATAjet 1000 K RP 1,6 D (Drall-Rundstrahldüse) | | | | | | | | | 120,70 (3) |
| Art. Nr. | 211979 | SATAjet 1000 K RP Düse 1,3 DA für Dispersionsklebstoffe Materialanschluss 3/8" (Außengewinde) | | | | | | | | | 413,00 (1) |
| Art. Nr. | 211961 | Düsensatz SATAjet 1000 K RP 1,3 DA für Dispersionsklebstoffe | | | | | | | | | 128,50 (3) |

| SATAjet 1000 K HVL | | | | | | | | | | | |
|--|--------|---|--------|--------|--------|--------|--|--|--|--|-------------|
| Technische Daten | | Eingangsdruck: 2,5 bar | | | | | | | | | |
|  | | Luftverbrauch bei 2,5 bar: 530 NI/min | | | | | | | | | |
| | | Spritzabstand: 10 cm - 15 cm | | | | | | | | | |
| | | Materialanschluss: 3/8" (Außengewinde) | | | | | | | | | |
| Düse | 0,8 | 1,0 | 1,2 | 1,4 | 1,6 | 2,0 | | | | | |
| Pistole | | | | | | | | | | | Euro |
| Art. Nr. | 139196 | 139204 | 139212 | 193664 | 139220 | 139238 | | | | | 371,00 (1) |
| Pistole mit standzeitverlängernder Oberflächenbeschichtung der Farbdüse und -nadel | | | | | | | | | | | |
| Art. Nr. | 141960 | 141978 | 141986 | - | 142000 | 142018 | | | | | 438,00 (1) |
| Düsensatz | | | | | | | | | | | Euro |
| Art. Nr. | 139253 | 139261 | 139279 | 191387 | 139287 | 139295 | | | | | 121,00 (3) |
| Düsensatz mit standzeitverlängernder Oberflächenbeschichtung der Farbdüse und -nadel | | | | | | | | | | | |
| Art. Nr. | 141762 | 141770 | 141804 | - | 141812 | 141838 | | | | | 196,30 (3) |
| Notwendiges Zubehör für SATA-Kesselpistolen | | | | | | | | | | | Euro |
| Art. Nr. | 92031 | SATA Materialrohr G 3/8" (Innengewinde) - 3/8" (Außengewinde) für SATA Kesselpistolen | | | | | | | | | 53,00 (1) |
| Art. Nr. | 38265 | SATA Materialfilter 60 msh, G 3/8" (Innengewinde) und 3/8" (Außengewinde) für SATA Kesselpistolen außer SATAminijet | | | | | | | | | 103,00 (1) |

Weiteres Zubehör sowie Material- und Luftanschlüsse siehe Seite 64 - 65. Verlängerungen siehe Seite 47.

Alle Preise sind unverbindliche Preisempfehlungen. Irrtümer, technische Änderungen und Druckfehler vorbehalten.

SATAmijet® 1000 K RP®/HVL

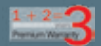

SATAmijet 1000 K RP

| | | |
|--|------------------|--|
|  | Technische Daten | Eingangsdruck: 2,5 bar |
| | | Luftverbrauch bei 2,5 bar: 200 NI/min |
| | | Spritzabstand: 17 cm - 21 cm |
| | | Materialanschluss: 1/4" (Außengewinde) |

| | | | | | | |
|------|-----|-----|-----|-----|-----|-----|
| Düse | 0,3 | 0,5 | 0,8 | 1,0 | 1,2 | 1,4 |
|------|-----|-----|-----|-----|-----|-----|

| | | | | | | | |
|----------|--------|--------|--------|--------|--------|--------|-------------|
| Pistole | | | | | | | Euro |
| Art. Nr. | 187450 | 187468 | 187476 | 187484 | 187492 | 197152 | 320,00 (1) |

| | | | | | | | |
|-----------|--------|--------|--------|--------|--------|--------|-------------|
| Düsensatz | | | | | | | Euro |
| Art. Nr. | 187625 | 187633 | 187641 | 187658 | 187666 | 197160 | 90,60 (3) |

SATAmijet 1000 K HVL



| | | |
|--|------------------|--|
|  | Technische Daten | Eingangsdruck: 2,5 bar |
| | | Luftverbrauch bei 2,0 bar: 120 NI/min |
| | | Spritzabstand: 10 cm - 15 cm |
| | | Materialanschluss: 1/4" (Außengewinde) |

| | | | | | |
|------|-----|-----|-----|-----|-----|
| Düse | 0,3 | 0,5 | 0,8 | 1,0 | 1,2 |
|------|-----|-----|-----|-----|-----|

| | | | | | | |
|----------|--------|--------|--------|--------|--------|-------------|
| Pistole | | | | | | Euro |
| Art. Nr. | 190280 | 190298 | 190306 | 190314 | 190322 | 328,00 (1) |

| | | | | | | |
|-----------|--------|--------|--------|--------|--------|-------------|
| Düsensatz | | | | | | Euro |
| Art. Nr. | 190348 | 190355 | 190363 | 190371 | 190389 | 101,60 (3) |





Notwendiges Zubehör

| | | Euro | |
|--------|---|-------------|---|
| 187419 | SATA Materialrohr G 1/4" (Innengewinde) - 1/4" (Außengewinde) | 53,90 (1) |  |
| 187690 | SATA Materialfilter 60 msh, 1/4" (Außengewinde) | 103,00 (1) |  |
| 199018 | SATA Materialrohr G 1/4" (Innengewinde) - 3/8" (Außengewinde) | 53,90 (1) | |

Weiteres Zubehör sowie Material- und Luftanschlüsse siehe Seite 64 - 65.

Alle Preise sind unverbindliche Preisempfehlungen. Irrtümer, technische Änderungen und Druckfehler vorbehalten.

Verlängerungen für SATAjet® 1000 K RP®

| Verlängerungen SATAjet 1000 K RP | | Euro | |
|----------------------------------|--|------------|---|
| 154435 | Verlängerung mit Standarddüse (0°), 20 cm mit Düsenatz 1,5 RP für SATAjet 1000 K RP | 229,20 (4) |  |
| 154476 | Verlängerung mit Schrägstrahldüse (30°), 20 cm mit Düsenatz 1,6 RP für SATAjet 1000 K RP | 206,80 (4) |  |
| 154518 | Verlängerung mit Radialdüse (360°), 20 cm mit Düsenatz 1,6 RP für SATAjet 1000 K RP | 232,00 (4) |  |
| 154559 | Verlängerung mit Winkelkopfdüse (90°), 20 cm mit Düsenatz 1,5 RP für SATAjet 1000 K RP | 352,90 (4) |  |

Weitere Verlängerungen auf Anfrage.

| Pistole ohne Düsenatz für Verlängerungen | | Euro | |
|--|---|------------|--|
| 154930 | SATAjet 1000 K RP ohne Düsenatz Materialanschluss 3/8" (Außengewinde) | 272,00 (1) | |

SATAjet® 3000 K spray mix



SATAjet 3000 K spray mix

| | | |
|--|------------------|---|
|  | Technische Daten | Max. Betriebsüberdruck Spritzluft: 10,0 bar |
| | | Max. Betriebsüberdruck Material: 250,0 bar |
| | | Gewicht mit Materialfilter: 650 g |

Spray mix Pistole

Euro

| | | |
|--------|--|------------|
| 120006 | SATAjet 3000 K spray mix mit Farbrohr, Materialfilter 100 msh, ohne Materialdüse | 559,00 (5) |
|--------|--|------------|

Spray mix Pistole mit Wendeschalter

Euro

| | | |
|--------|---|------------|
| 120014 | SATAjet 3000 K spray mix mit Farbrohr, Materialfilter 100 msh, Wendeschalter ohne Wendedüse | 835,00 (5) |
| 207530 | Nachrüstsatz, Wendeschalter ohne Wendedüse für SATAjet 3000 K spray mix | 249,00 (4) |

Düsen SATAjet 3000 K spray mix (im Lieferumfang der Spray mix Pistole nicht enthalten)

| Materialdüse | | Wendedüse für Wendeschalter | | Technische Daten | | | | | | |
|------------------------------------|----------|-----------------------------|----------|------------------|--------|---------|--------|----------------|-------------------|------------------|
| Euro 79,00 (4) Euro 102,40 (4)* | | Euro 133,00 (4) | | | | | | | | |
| Düsen-Nr. | Art. Nr. | Düsen-Nr. | Art. Nr. | Ø mm | Ø Zoll | Winkel | Breite | l/min à 70 bar | | Sieb |
| 1840 | 23044* | | | 0,18 | 0,007 | 40° | 18 | 0,16 | 200 msh 85 µm | 74856 4er Set |
| 2325 | 7328 | | | 0,23 | 0,009 | 25° | 14 | 0,23 | | |
| 2350 | 7435 | | | 0,23 | 0,009 | 50° | 22 | 0,23 | | |
| 2360 | 74922 | | | 0,23 | 0,009 | 60° | 24 | 0,23 | | |
| | | 2550 | 207548 | 0,25 | 0,010 | 20°/50° | 14/22 | 0,25 | | |
| 2825 | 16998 | | | 0,28 | 0,011 | 25° | 14 | 0,30 | 100 msh 150 µm | 12278 4er Set |
| 2850 | 50906 | | | 0,28 | 0,011 | 50° | 22 | 0,30 | | |
| 2865 | 13771 | | | 0,28 | 0,011 | 65° | 26 | 0,30 | | |
| | | 3050 | 207555 | 0,30 | 0,012 | 20°/50° | 14/22 | 0,38 | | |
| 3325 | 20206 | | | 0,33 | 0,013 | 25° | 14 | 0,45 | | |
| 3350 | 50898 | | | 0,33 | 0,013 | 50° | 23 | 0,45 | 60 msh 250 µm | 12260 4er Set |
| 3365 | 13789 | | | 0,33 | 0,013 | 65° | 28 | 0,45 | | |
| 3375 | 74930 | | | 0,33 | 0,013 | 75° | 32 | 0,45 | | |
| 3390 | 73742 | | | 0,33 | 0,013 | 90° | 40 | 0,45 | | |
| | | 3550 | 207563 | 0,35 | 0,014 | 20°/50° | 14/24 | 0,50 | | |
| 3825 | 13797 | | | 0,38 | 0,015 | 25° | 15 | 0,61 | | |
| 3850 | 7344 | | | 0,38 | 0,015 | 50° | 25 | 0,61 | | |
| 3882 | 74948 | | | 0,38 | 0,015 | 82° | 34 | 0,61 | | |
| | | 4050 | 207571 | 0,40 | 0,016 | 20°/50° | 14/25 | 0,70 | | |
| 4650 | 19307 | | | 0,46 | 0,018 | 50° | 25 | 0,95 | | |
| 4682 | 74955 | | | 0,46 | 0,018 | 82° | 35 | 0,95 | | |
| 5370 | 150276 | | | 0,53 | 0,021 | 70° | 33 | 1,28 | | |
| 6050 | 17004 | | | 0,60 | 0,024 | 50° | 31 | 1,59 | | |

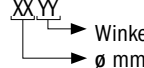
Düsen-Nr.: XXYY

Schlauchpaare siehe Seite 117.





Weiteres Zubehör sowie Material- und Luftanschlüsse siehe Seite 50.



Alle Preise sind unverbindliche Preisempfehlungen. Irrtümer, technische Änderungen und Druckfehler vorbehalten.

Digitale Druckmessung mit SATA

Mehr Informationen zu den SATA Druckmesseinheiten erhalten Sie bei Ihrem Fachhändler oder unter:
www.sata.com



| | SATAjet 5000 | SATAjet 4000 | SATAjet 3000 | SATAjet 1000 | SATAjet 100 | SATAjet B, SATAjet GR | SATAminijet 4400 B, SATAminijet 3000, B SATAminijet 4 | SATA dry jet | Lackierpistolen anderer Hersteller | Umrüstung Mikrometer mit Manometer #27771 | Umrüstung Spritzluftkontrollmanometer #4002 | Filter und Anlagen mit G 1/8" Innengewinde |
|--|--------------|--------------|--------------|--------------|-------------|-----------------------|---|--------------|------------------------------------|---|---|--|
|  211540 SATA adam 2 | X | - | - | - | - | - | - | - | - | - | - | - |
|  160846 SATA adam 2 | - | X | X | X | X | X | - | - | - | - | - | - |
|  160879 SATA adam 2 mini | - | - | - | - | - | - | X | - | - | - | - | - |
|  195214 SATA adam 2 U | X | X | X | X | X | X | X | X | X | - | - | - |
|  195925 SATA dock mit 1/8" (Außengewinde) | - | - | - | - | - | - | - | - | - | X | X | X |









| Druckmanometer und -mikrometer | | Euro | |
|--------------------------------|--|-----------|---|
| 27771 | SATA Luftmikrometer mit Manometer, 1/4" (Außengewinde) und G 1/4" (Innengewinde) | 61,80 (3) |  |
| 4002 | SATA Spritzluftkontrollmanometer mit Schnellkupplung und Nippel | 38,90 (3) |  |
| 9860 | SATA Luftmikrometer 0-845, 1/4" (Außengewinde) und G 1/4" (Innengewinde) | 35,00 (3) |  |



Alle Preise sind unverbindliche Preisempfehlungen. Irrtümer, technische Änderungen und Druckfehler vorbehalten.

NEU

SATA® air vision™ 5000

| SATA air vision 5000 | |
|----------------------|--|
| Technische Daten | Erforderlicher Betriebsüberdruck ohne Lackierpistole: 2,5 bar – 3,0 bar |
| | Erforderlicher Betriebsüberdruck mit Lackierpistole (in Verbindung mit 1,2 m Lackierluftschlauch): 4,0 bar – 6,0 bar |
| | Max. Betriebsüberdruck: 10,0 bar |
| | Erforderlicher Mindestvolumenstrom: 150 NI/min |
| | Maximaler Volumenstrom (6 bar, Luftverteiler voll geöffnet): 740 NI/min |

| Ausführungen | | Euro | |
|--------------|---|--|---|
| 213819 | SATA air vision 5000 set: Haube, Gurt, Luftreguliereinheit Version <u>ohne</u> Aktivkohleadsorber | 439,00 (2) |  |
| 208397 | SATA air vision 5000 Haube | 264,00 (4) | |
| 214676 | SATA air vision 5000 carbon set: Haube, Gurt, Aktivkohle-Luftreguliereinheit Version <u>mit</u> Aktivkohleadsorber | Voraussichtlich lieferbar ab März 2015! |  |
| 212993 | SATA air regulator für SATA air vision 5000 | 129,00 (4) |  |
| 213827 | SATA air regulator set: Gurt mit Luftreguliereinheit | 195,00 (4) |  |
| 208421 | SATA air regulator belt für SATA air vision 5000 | 69,00 (4) |  |
| 214734 | SATA air carbon regulator set: Gurt mit Aktivkohle-Luftreguliereinheit | Voraussichtlich lieferbar ab März 2015! |  |
| 214759 | SATA air warmer für SATA air carbon regulator | Voraussichtlich lieferbar ab März 2015! |  |
| 215533 | SATA air carbon regulator für SATA air vision 5000 | Voraussichtlich lieferbar ab März 2015! |  |
| 209403 | SATA air humidifier (Atemluftbefeuchter) | Voraussichtlich lieferbar ab März 2015! |  |

| Zubehör | | Euro | |
|---------|--|------------|---|
| 13870 | SATA Lackierluftschlauch, blau, 9mm, 1,2m lang mit Schnellkupplung, rot und Nippel für Lackierpistole zur Atemschutz-Gurteinheit | 28,60 (4) |  |
| 49080 | SATA Sicherheits-Druckluftschlauch 10 mm, 6 m lang für SATA Atemschutzsystem | 240,50 (4) | |
| 176792 | SATA Sicherheits-Druckluftschlauch 10 mm, 10 m lang für SATA Atemschutzsystem | 330,90 (4) | |
| 180851 | SATA Sicherheits-Druckluftschlauch 10 mm, 40 m lang für SATA Atemschutzsystem | 931,10 (4) |  |

Alle Preise sind unverbindliche Preisempfehlungen. Irrtümer, technische Änderungen und Druckfehler vorbehalten.



SATA® vision™ 2000

SATA vision 2000

| | |
|------------------|--|
| Technische Daten | Erforderlicher Betriebsüberdruck: 4,0 bar |
| | Erforderlicher Mindestvolumenstrom: 170 NI/min |

SATA vision 2000 mit Aktivkohle-Gurteinheit

Euro

| | | | |
|--------|--|------------|---|
| 69500 | SATA Atemschutzset: SATA vision 2000 und Gurteinheit mit Aktivkohleadsorber und Luftregelventil | 428,00 (2) |  |
| 52712 | SATA vision 2000 mit Kopf-Brusttuch über Kalotte, ohne Gurteinheit | 199,40 (4) | |
| 54015 | Gurteinheit mit Aktivkohleadsorber und Luftregelventil für SATA vision 2000 und Atemschutzhaube CE Industrie mit UV-Schutz | 296,70 (4) |  |
| 173880 | SATA Atemschutzset im Systainer: SATA vision 2000 und Gurteinheit mit Aktivkohleadsorber und Luftregelventil, SATA air warmer, SATA Lackierluftschlauch 1,2m | 777,00 (2) | |



SATA vision 2000 ohne Aktivkohle-Gurteinheit

Euro

| | | | |
|--------|---|------------|--|
| 154591 | SATA Atemschutzset: SATA vision 2000 und Gurteinheit mit T-Stück und Luftregelventil | 332,00 (2) |  |
| 52712 | SATA vision 2000 mit Kopf-Brusttuch über Kalotte, ohne Gurteinheit | 199,40 (4) | |
| 122341 | Gurteinheit mit T-Stück u. Luftregelventil für SATA vision 2000, Atemschutzhaube CE Industrie mit UV-Schutz, air star C | 147,40 (4) | |
| 58941 | Gurteinheit mit Luftregelventil für SATA vision 2000, Atemschutzhaube CE Industrie mit UV-Schutz, air star C | 130,80 (4) | |

Zubehör

Euro

| | | | |
|--------|--|------------|---|
| 61242 | SATA air warmer mit Luftmikrometer, Luftverbrauch: 150 NI/min | 158,90 (2) |  |
| 89086 | SATA top air, Atemluftbefeuchter | 363,80 (2) |  |
| 13870 | SATA Lackierluftschlauch, blau, 9mm, 1,2m lang mit Schnellkupplung, rot und Nippel für Lackierpistole zur Atemschutz-Gurteinheit | 28,60 (4) | |
| 49080 | SATA Sicherheits-Druckluftschlauch 10 mm, 6 m lang für SATA Atemschutzsystem | 240,50 (4) | |
| 176792 | SATA Sicherheits-Druckluftschlauch 10 mm, 10 m lang für SATA Atemschutzsystem | 330,90 (4) | |
| 180851 | SATA Sicherheits-Druckluftschlauch 10 mm, 40 m lang für SATA Atemschutzsystem | 931,10 (4) | |











Weiteres Zubehör siehe Seite 53.

SATA-Haube mit UV-Schutz < 380 nm

Euro

| | | | |
|-------|--|------------|--|
| 67595 | SATA Atemschutzhaube CE Industrie, UV-Schutz nach EN 170:2002, mit Kopf-Brusttuch über Kalotte | 258,00 (4) | |
|-------|--|------------|--|









SATA® air star® C

| SATA air star | | | |
|--|--|---------------|---|
| Technische Daten | Erforderlicher Mindestbetriebsüberdruck: 4,0 bar | | |
| | Erforderlicher Mindestvolumenstrom: 150 NI/min | | |
| | Maximalvolumenstrom: 305 NI/min | | |
| SATA air star <u>mit</u> Aktivkohle-Gurteinheit | | Euro | |
| 137554 | SATA Atemschutzset: SATA air star C und Gurteinheit mit Aktivkohleadsorber und Luftregelventil, Einwegkapuze | 385,00 (2) |  |
| 137588 | SATA air star C Halbmaske mit Atemluftschlauch, ohne Gurteinheit | 111,20 (4) | |
| 55798 | Gurteinheit mit Aktivkohleadsorber und Luftregelventil für SATA air star C | 295,60 (4) |  |
| SATA air star <u>ohne</u> Aktivkohle-Gurteinheit | | Euro | |
| 137570 | SATA Atemschutzset: SATA air star C und Gurteinheit mit T-Stück und Luftregelventil | 290,00 (2) |  |
| 137588 | SATA air star C Halbmaske mit Atemluftschlauch, ohne Gurteinheit | 111,20 (4) | |
| 122341 | Gurteinheit mit T-Stück u. Luftregelventil für SATA vision 2000, Atemschutzhaube CE Industrie mit UV-Schutz, air star C | 147,40 (4) |  |
| 58941 | Gurteinheit mit Luftregelventil für SATA vision 2000, Atemschutzhaube CE Industrie mit UV-Schutz, air star C | 130,80 (4) |  |
| Zubehör | | Euro | |
| 61242 | SATA air warmer mit Luftmikrometer, Luftverbrauch: 150 NI/min | 158,90 (2) |  |
| 89086 | SATA top air, Atemluftbefeuchter | 363,80 (2) |  |
| 13870 | SATA Lackierluftschlauch, blau, 9mm, 1,2m lang mit Schnellkupplung, rot und Nippel für Lackierpistole zur Atemschutz-Gurteinheit | 28,60 (4) |  |
| 49080 | SATA Sicherheits-Druckluftschlauch 10 mm, 6 m lang für SATA Atemschutzsystem | 240,50 (4) |  |
| 176792 | SATA Sicherheits-Druckluftschlauch 10 mm, 10 m lang für SATA Atemschutzsystem | 330,90 (4) | |
| 180851 | SATA Sicherheits-Druckluftschlauch 10 mm, 40 m lang für SATA Atemschutzsystem | 931,10 (4) | |
| 97485 | SATA protect Sicherheitsbrille | 20,40 (2) |  |

Weiteres Zubehör siehe Seite 53.

Alle Preise sind unverbindliche Preisempfehlungen. Irrtümer, technische Änderungen und Druckfehler vorbehalten.



Zubehör für SATA vision 2000/SATA air star C



| Zubehör und Luftschläuche | | Euro | |
|--|--|---------------|---|
| 13904 | Aktivkohlepatrone für SATA Aktivkohleabsorber | 34,30 (4) |  |
| 15412 | Hosenträgergurt für SATA Gurteinheiten SATA air star C und SATA vision 2000 | 48,70 (4) |  |
| 13870 | SATA Lackierluftschlauch, blau, 9mm, 1,2m lang mit Schnellkupplung, rot und Nippel für Lackierpistole zur Atemschutz-Gurteinheit | 28,60 (4) |  |
| 49080 | SATA Sicherheits-Druckluftschlauch 10 mm, 6 m lang für SATA Atemschutzsystem | 240,50 (4) |  |
| 176792 | SATA Sicherheits-Druckluftschlauch 10 mm, 10 m lang für SATA Atemschutzsystem | 330,90 (4) | |
| 180851 | SATA Sicherheits-Druckluftschlauch 10 mm, 40 m lang für SATA Atemschutzsystem | 931,10 (4) | |
| Atemluftbefeuchter und Atemluftherwärmer | | Euro | |
| 89086 | SATA top air, Atemluftbefeuchter | 363,80 (2) |  |
| 81158 | Befeuchtermodul kpl. für SATA top air und SATA air humidifier | 167,30 (4) |  |
| 61242 | SATA air warmer mit Luftmikrometer, Luftverbrauch: 150 NI/min | 158,90 (2) |  |
| Reinigungstücher | | Euro | |
| 134965 | SATA Halbmasken cleaner (10x) | 19,20 (4) |  |
| 135020 | SATA Halbmasken cleaner (50x) | 79,60 (4) | |
| 75358 | SATA wet & dry cleaner (10x) | 19,00 (4) |  |
| 83881 | SATA wet & dry cleaner (50x) | 78,40 (4) | |
| Kopftücher für SATA vision 2000 | | Euro | |
| 60541 | Kopf-Brusttuch, grau über Kalotte für SATA vision 2000 | 61,20 (4) |  |
| 56762 | Kopf-Brusttuch, grau für SATA vision 2000 | 56,00 (4) |  |

Alle Preise sind unverbindliche Preisempfehlungen. Irrtümer, technische Änderungen und Druckfehler vorbehalten.

SATA® air star F®

| SATA air star F | | Euro | |
|-----------------|-------------------------------|--------------|---|
| 134353 | SATA air star F | 74,00 (2) |  |
| 134288 | SATA air star F in Hygienebox | 93,00 (2) |  |

| Zubehör | | Euro | |
|---------|--------------------------------|--------------|---|
| 91553 | Hygienebox für SATA air star F | 28,90 (4) |  |
| 134965 | SATA Halbmasken cleaner (10x) | 19,20 (4) |  |
| 135020 | SATA Halbmasken cleaner (50x) | 79,60 (4) | |
| 97485 | SATA protect Sicherheitsbrille | 20,40 (2) |  |

| Ersatzteile für SATA air star F | | Euro | |
|---------------------------------|---|------------|---|
| 134262 | Vorfilter (10x) für SATA air star F | 8,60 (4) |  |
| 134239 | Vorfilter (50x) für SATA air star F | 29,30 (4) | |
| 134296 | Spezialfilter A2:P3 R D (1 Paar) für SATA air star F | 36,40 (4) |  |
| 134312 | Spezialfilter A2:P3 R D (3 Paar) für SATA air star F | 91,80 (4) | |
| 134304 | Spezialfilter A2:P3 R D (6 Paar) für SATA air star F | 174,50 (4) | |
| 134247 | Vorfilterhalter, rot (2x) und Vorfilter (10x) für SATA air star F | 12,20 (4) |  |

Alle Preise sind unverbindliche Preisempfehlungen. Irrtümer, technische Änderungen und Druckfehler vorbehalten.

SATA® AB1™ - Atemluftbefeuchter und -erwärmer

Das Verarbeiten von Lacken und anderen gesundheitsgefährdenden Stoffen macht eine Gesundheitsvorsorge durch fremdbelüfteten Atemschutz erforderlich. Oftmals scheidet dessen Verwendung aber an den Begleitscheinungen moderner Druckluftanlagen und Kälte-trockner: Die Druckluft wird zu trocken und zu kalt in die Atemschutzhaube geblasen. Die Lackierer fühlen sich unwohl; die Akzeptanz der Atemschutzgeräte sinkt. Zudem trocknen Mund- und Nasenschleimhäute der Anwender aus, was unangenehm ist und insbesondere Erkältungskrankheiten begünstigt.

Abhilfe schafft das Atemluftbefeuchtungs- und erwärmungsgerät SATA AB1. Es sorgt für ein angenehmes Klima in der Atemschutzhaube und erhöht die Akzeptanz für das Tragen von Atemschutzhauben deutlich.

Funktionsweise

- Der SATA AB1 filtert die Druckluft, befeuchtet und erwärmt diese anschließend mittels Durchleitung der Luft durch erwärmtes Wasser. Die Temperatur lässt sich stufenlos einstellen.
- Durch eine Bypass-Schaltung kann der SATA AB1 auch während der Benutzung mit zur Luftbefeuchtung erforderlichem VA-Wasser befüllt werden. Hierdurch werden Arbeitsunterbrechungen vermieden.
- Der SATA AB1 ist - bei einem Druckluftsystem mit ausreichenden Rohrquerschnitten und Isolation - für die Versorgung von bis zu 5 Atemschutzhauben ausgelegt.

Anwendungsbereich

Industriearbeitsplätze, an denen mehrere Anwender im Dauereinsatz lackieren.



| Art. Nr./Bez. | Euro |
|--|--------------|
| 46250 | 7.669,00 (5) |
| SATA AB1 Atemluftbefeuchter für Rohrleitungseinbau, mit eingebautem Feinfilter, Aktivkohlefilter, VE-Wasseranschluss | |
| 86892 | 133,90 (4) |
| Automatisches Kondensat-Ablassmodul, G 1/2" (Innengewinde) für Leitungseinbau | |
| 83394 | 7,90 (4) |
| Drosselschraube für Atemluftbefeuchter | |

Technische Details

| | |
|---|--------------------------|
| Abmessungen (B x H x T) | 900 mm x 600 mm x 350 mm |
| Gewicht | ca. 50 kg |
| Relative Atemluftfeuchtigkeit* (ca.) | 22 - 25% |
| Atemlufttemperatur** (ca.) | 20 - 25° C |
| Min. Eingangsdruck | 6,5 bar |
| Max. Eingangsdruck | 8,0 bar |
| Empfohlener Betriebsdruck | 4,0 - 5,5 bar |
| Max. zul. Betriebsdruck nach AB 1 Regelventil | 6,0 bar |
| Max. Luftdurchsatz | 1900 NI/min |
| Empfohlener Betriebsdruck | 4,0 - 5,5 bar |
| Wassereinfüllmenge | max. 10 l |
| Elektrischer Anschluß | 230 V~ |
| Heizleistung | 800 W |

* Abhängig von Lufteingangsdruck und Heiztemperatur



** Bei eingeschalteter Heizung (abhängig von Isolation/Länge der Rohre und Heiztemperatur)

SATA® filter 100 prep™/101 prep™/103 prep™



SATA filter 100 prep/101 prep/103 prep

| | | |
|------------------------------|---------------------------------|--|
| NEU: Mit filter timer | Technische Daten | Lufteingang: G 1/2" Innengewinde |
| | | Luftausgang: 1/4" (Außengewinde) |
| | | Max. Eingangsbetriebsüberdruck: 10,0 bar |
| | | Max. Abgangsbetriebsüberdruck: 10,0 bar |
| | | Luftdurchsatz bei 6,0 bar: 800 NI/min |
| | Max. Umgebungstemperatur: 50 °C | |

| Ausführungen | | Euro | |
|--------------|--|----------------------|---|
| 148247 | SATA filter 100 prep 2-stufiger Sinterfilter/Feinfilter, Druckregler, Abgangshahn (1/4" Außengewinde) | 520,00 (1) |  |
| 157412 | SATA filter 101 prep 1-stufiger Aktivkohlefilter zur Nachrüstung von SATA filter 100 prep auf filter 103 prep | 237,00 (5) |  |
| 157420 | SATA filter 103 prep 3-stufiger Sinterfilter/Feinfilter/Aktivkohlefilter, Druckregler, Abgangshahn (1/4" Außengewinde) | 599,00 (5) |  |

Alle Preise sind unverbindliche Preisempfehlungen. Irrtümer, technische Änderungen und Druckfehler vorbehalten.

SATA® filter 414™/ 424™/ 434™/ 464™



SATA filter 414/424/434/464

Technische Daten

| |
|--|
| Lufteingang: G 1/2" Innengewinde |
| Luftausgang: 1/4" (Außengewinde) |
| Max. Eingangsbetriebsüberdruck: 15,0 bar |
| Max. Abgangsbetriebsüberdruck: 10,0 bar |
| Luftdurchsatz bei 6,0 bar: 3.600 l/min |
| Max. Umgebungstemperatur: 120 °C |
| Max. Umgebungstemperatur bei Aktivkohle: 60 °C |

NEU: Mit filter timer

Druckregler/Wasserabscheider

Euro

| | | | |
|-------|--|---------------|--|
| 92213 | SATA filter 414 1-stufiger Sinterfilter ohne Druckregler, mit Abgangsmodul (2x 1/4" Außengewinde) | 409,00 (1) | |
| 92254 | SATA filter 414 L 1-stufiger Sinterfilter ohne Druckregler, für Leitungseinbau (G 1/2" Innengewinde) | 324,00 (1) | |
| 92221 | SATA filter 424 1-stufiger Sinterfilter, Druckregler, Abgangsmodul (2 x 1/4" Außengewinde) | 485,00 (1) | |
| 92262 | SATA filter 424 L 1-stufiger Sinterfilter, Druckregler, für Leitungseinbau (G 1/2" Innengewinde) | 389,00 (1) | |

Feinfilter

Euro

| | | | |
|-------|--|---------------|--|
| 92239 | SATA filter 434 1-stufiger Feinfilter ohne Druckregler, mit Abgangsmodul (2 x 1/4" Außengewinde) | 430,00 (1) | |
| 92270 | SATA filter 434 L 1-stufiger Feinfilter ohne Druckregler, für Leitungseinbau (G 1/2" Innengewinde) | 347,00 (1) | |

Aktivkohlefilter zur Nachrüstung von SATA filter 444

Euro

| | | | |
|--------|--|---------------|--|
| 141473 | SATA filter 464 1-stufiger Aktivkohlefilter zur Nachrüstung von SATA filter 444 auf filter 484 | 370,00 (4) | |
| 92247 | SATA filter 464 1-stufiger Aktivkohlefilter ohne Druckregler, mit Abgangsmodul (2 x 1/4" Außengewinde) | 449,00 (5) | |

Aktivkohlefilter zur Nachrüstung von SATA filter 444

Euro

| | | | |
|-------|--|---------------|--|
| 92296 | SATA filter 444 2-stufiger Sinterfilter/Feinfilter, Druckregler, Abgangsmodul (2 x 1/4" Außengewinde) | 840,00 (1) | |
| 92304 | SATA filter 444 L 2-stufiger Sinterfilter/Feinfilter, Druckregler, für Leitungseinbau (G 1/2" Innengewinde) | 750,00 (1) | |
| 92312 | SATA filter 474 2-stufiger Feinfilter/Aktivkohle, ohne Druckregler, mit Abgangsmodul (2 x 1/4" Außengewinde) | 670,00 (5) | |
| 92320 | SATA filter 484 3-stufiger Sinterfilter/Feinfilter/Aktivkohle, Druckregler, Abgangsmodul (2 x 1/4" Außengewinde) | 971,00 (5) | |

Alle Preise sind unverbindliche Preisempfehlungen. Irrtümer, technische Änderungen und Druckfehler vorbehalten.

SATA® mini set™ 2

SATA mini set 2

Technische Daten

| |
|---|
| Luftein- und ausgang: 1/4" (Außengewinde) |
| Materialausgang: 1/4" (Außengewinde) |
| Max. Materialdruck im Behälter: 2,5 bar |
| Gewicht: 2,4 kg |
| Behälter und Deckel aus Aluminium |



| Art. Nr. | Ausführungen | Euro | |
|----------|---|------------|--|
| 120840 | SATA mini set 2, Materialdruckbehälter 2 Ltr., Einfachdruckminderer | 395,00 (5) | |
| 56408 | SATA mini set 2 mit SATAjet 3000 K RP Düse 1,1 Materialrohr, Materialfilter 60 msh, Schlauchpaar 1,5 m, Einfachdruckminderer | 858,00 (5) | |
| 83444 | SATA mini set 2 mit SATAjet 3000 K HVLP Düse 1,2, Materialrohr, Materialfilter 60 msh, Schlauchpaar 1,5 m, Einfachdruckminderer | 905,00 (5) | |

Zubehör für SATA mini set 2

| | | Euro | |
|-------|--|-----------|--|
| 5868 | Schultergurt für SATA mini set 2 | 57,40 (4) | |
| 19869 | SATA Schlauchpaar 9x9mm, 1,5m lang, G 3/8" und G 1/4" (Mat.), G 1/4" (Luft) (Innengewinde) für SATA mini set 2 | 52,60 (4) | |

SATA Trennmittel-Sprühsystem

| | | Euro | |
|--------|--|------------|--|
| 187740 | SATA Trennmittel-Sprühsystem mit SATAminijet 1000 K RP Düse 0,3, 2 l Behälter, Doppeldruckminderer, max. Betriebsdruck 2,5 bar, Schlauchpaar 3 m | 923,00 (5) | |
| 187708 | SATA Schlauchpaar 6x6mm, 3m lang, G 1/4" (Innengewinde) (Mat. und Luft) für SATA mini set 2 | 93,00 (4) | |
| 187450 | SATAminijet 1000 K RP Düse 0,3 Materialanschluss 1/4" (Außengewinde) | 320,00 (1) | |
| 187419 | SATA Materialrohr G 1/4" (Innengewinde) - 1/4" (Außengewinde) | 53,90 (1) | |
| 187690 | SATA Materialfilter 60 msh, 1/4" (Außengewinde) | 103,00 (1) | |
| 57232 | 2,0 l Druckbehälter, kpl. mit Tragegriff und Doppeldruckminderer | 517,00 (5) | |

Alle Preise sind unverbindliche Preisempfehlungen. Irrtümer, technische Änderungen und Druckfehler vorbehalten.

SATA® paint set™ 10



SATA paint set 10

| | |
|-------------------------|--|
| Technische Daten | Luftein- und ausgang: 1/4" (Außengewinde) Materialausgang: 1/2" (Außengewinde) |
| | Max. Materialdruck im Behälter: 3 bar |
| | Gesamt-/ Deckelgewicht: 8 kg/ ab 3,9 kg |
| | Innenhöhe / -weite: 268 mm/ø 217mm |
| | Behälter aus Edelstahl und Deckel beschichtet |

| Art. Nr. | Ausstattung | | | | |
|----------|---|---|---|---|--|
| |  |  |  |  |  |
| | Einfachdruckminderer | Doppeldruckminderer | Einsatztopf | Handrührwerk | Druckluftrührwerk mit Getriebe |

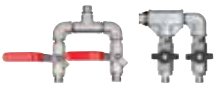

SATA paint set 10 mit ... Euro

| | | | | | | |
|--------|---|---|---|---|---|--------------|
| 14662 | x | | | | | 783,00 (5) |
| 201079 | x | | x | | | 940,00 (5) |
| 199257 | x | | | x | | 892,00 (5) |
| 14654 | x | | x | x | | 956,00 (5) |
| 14647 | | x | | | | 845,00 (5) |
| 201087 | | x | x | | | 1.002,00 (5) |
| 199265 | | x | | x | | 970,00 (5) |
| 199273 | | x | | | x | 2.281,00 (5) |
| 14639 | | x | x | x | | 1.023,00 (5) |
| 14373 | Optional (nicht nachrüstbar): 2. Pistolenanschluss (Luft und Material) für SATA paint set 10 - Edelstahlausführung mit Kugelhahn aus Teflon | | | |  | 118,80 (5) |

SATAjet 3000 K RP, Düse 1,1, Farbzulaufrohr, Materialfilter 60 msh, Schlauchpaar 9x9 I.W. 6 m Euro

| | | | | | | |
|-------|--|---|--|--|--|--------------|
| 16782 | | x | | | | 1.565,00 (5) |
|-------|--|---|--|--|--|--------------|

Zubehör Euro

| | | | |
|--------|--|---|--------------|
| 47530 | Einsatztopf, Edelstahl für SATA paint set 10 |  | 157,90 (5) |
| 138917 | Mehrpreis für Steigrohr, Hahn und Winkel aus Edelstahl für SATA paint set 10 | | 209,50 (5) |
| 138925 | Mehrpreis für Druckluftrührwerk mit Getriebe für SATA paint set 10 |  | 1.436,00 (5) |

Schläuche und Schlauchpaare siehe Seite 64 - 65.

SATA® Materialdruckbehälter 24 l / 48 l



SATA FDG 24N / SATA FDG 48N

| | |
|-----------------------------------|---|
| Technische Daten | Luftein- und ausgang: 1/4" (Außengewinde) Materialausgang: 1/2" (Außengewinde) |
| Behälter und Deckel aus Edelstahl | Max. Materialdruck im Behälter: SATA FDG 24: 6 bar SATA FDG 48: 4 bar |
| | Gesamt-/ Deckelgewicht: SATA FDG 24: 24 kg/ab 6,9 kg SATA FDG 48: 31 kg/ab 8,6 kg |
| | Innenhöhe / -weite: SATA FDG 24: 369mm/ø 297mm SATA FDG 48: 486mm/ø 362mm |

| Art. Nr. | Ausstattung | | | | | | |
|----------|----------------------|---------------------|-------------|--------------|--------------------------------|-------------------------------|-----------------|
| | | | | | | | |
| | Einfachdruckminderer | Doppeldruckminderer | Einsatztopf | Handrührwerk | Drucklufrührwerk ohne Getriebe | Drucklufrührwerk mit Getriebe | Elektorrührwerk |

| SATA FDG 24N* mit ... | | | | | | | Euro |
|-----------------------|--|---|--|---|---|---|--------------|
| 177725 | x | | | | | | 1.569,00 (5) |
| 177733 | x | | | x | | | 1.705,00 (5) |
| 177741 | x | | | | x | | 2.512,00 (5) |
| 177758 | x | | | | | x | 2.769,00 (5) |
| 177766 | x | | | | | x | 2.712,00 (5) |
| 177774 | | x | | | | | 1.637,00 (5) |
| 177782 | | x | | x | | | 1.774,00 (5) |
| 177790 | | x | | | x | | 2.580,00 (5) |
| 177808 | | x | | | | x | 2.838,00 (5) |
| 177816 | | x | | | | x | 2.780,00 (5) |
| 181990 | Optional (nicht nachrüstbar): 2. Pistolenanschluss (Luft und Material), Edelstahl-ausführung für SATA FDG 24 N | | | | | | 233,80 (5) |

| SATA FDG 24U* mit ... | | | | | | | Euro |
|-----------------------|---|---|--|--|--|--|--------------|
| 186189 | x | | | | | | 1.632,00 (5) |
| 195370 | | x | | | | | 1.689,00 (5) |

| SATA FDG 48N* mit ... | | | | | | | Euro |
|-----------------------|--|---|--|---|---|---|--------------|
| 177824 | x | | | | | | 1.736,00 (5) |
| 177832 | x | | | x | | | 1.874,00 (5) |
| 177840 | x | | | | x | | 2.680,00 (5) |
| 177857 | x | | | | | x | 2.937,00 (5) |
| 177865 | x | | | | | x | 2.880,00 (5) |
| 177873 | | x | | | | | 1.805,00 (5) |
| 177881 | | x | | x | | | 1.942,00 (5) |
| 177899 | | x | | | x | | 2.749,00 (5) |
| 177907 | | x | | | | x | 3.006,00 (5) |
| 177915 | | x | | | | x | 2.949,00 (5) |
| 177923 | Optional (nicht nachrüstbar): 2. Pistolenanschluss (Luft und Material), Edelstahl-ausführung für SATA FDG 48 N | | | | | | 233,80 (5) |

| Zubehör | | | Euro |
|---------|--|--|------------|
| 31302 | Einsatztopf, Edelstahl für SATA FDG 24 N | | 251,00 (5) |
| 47639 | Einsatztopf, Edelstahl für SATA FDG 48 N | | 316,00 (5) |
| 14332 | Fahrwerk, kpl. für SATA FDG 48 N | | 479,00 (5) |
| 46037 | Fahrwerk, kpl. für SATA FDG 24 N und SGE | | 297,00 (5) |

Alle Preise sind unverbindliche Preisempfehlungen. Irrtümer, technische Änderungen und Druckfehler vorbehalten.



SATA® vario top spray™





SATA vario top spray

| | |
|------------------|---|
| Technische Daten | Übersetzungsverhältnis: 1:1 |
| | Materialüberdruck: 8,0 bar |
| | Material Volumenstrom (bei 220 DH): 32 l/min. |
| | Lufteingangsdruck min.: 1,0 bar |
| | Lufteingangsdruck max.: 8,0 bar |
| | Materialausführung und Gewicht ohne Anbauteile: |
| | Aluminium: 6 kg |
| | Edelstahl: 12 kg |

SATA vario top spray - Pumpen

| | | Euro | |
|-------|--|--------------|---|
| 56010 | Doppelmembran-Pumpe 1:1, Industrieausführung, Materialanschluss G 3/8" (Innengewinde), Lufteingang G 1/4" (Innengewinde), ohne Erdungskabel | 892,00 (5) |  |
| 90662 | Doppelmembran-Pumpe 1:1, Edelstahlausführung, Industrieausführung, Materialanschluss G 3/8" (Innengewinde), Lufteingang G 1/4" (Innengewinde), ohne Erdungskabel | 1.504,00 (5) |  |

Ausführungen - Aluminium

| | | Euro | |
|--------|---|--------------|---|
| 81661 | SATA vario top spray S, Doppelmembran-Pumpe 1:1, mit Standfuss, Materialfeindruckregler, Saugrohr und 1 Pistolenanschluss, ohne Pistole und Schläuche | 2.374,00 (5) |  |
| 61507 | SATA vario top spray W, Doppelmembran-Pumpe 1:1 zur Wandmontage, mit Materialfeindruckregler, Saugrohr und 1 Pistolenanschluss, ohne Pistole und Schläuche | 2.377,00 (5) |  |
| 61515 | SATA vario top spray F, Doppelmembran-Pumpe 1:1, fahrbar, mit Materialfeindruckregler, Saugrohr und 1 Pistolenanschluss, ohne Pistole und Schläuche | 2.649,00 (5) |  |
| 63974 | SATA vario top spray F, Doppelmembran-Pumpe 1:1, fahrbar, mit Materialfeindruckregler, Saugrohr und 2. Pistolenanschluss, ohne Pistole und Schläuche | 2.825,00 (5) | |
| 138941 | SATA vario top spray FFB, Doppelmembran-Pumpe 1:1, fahrbar, mit Fallbehälter, Materialfeindruckregler, ohne Saugrohr, 1 Pistolenanschluss, ohne Pistole und Schläuche | 2.819,00 (5) | |
| 62745 | SATA vario top spray FFB, Doppelmembran-Pumpe 1:1, fahrbar, mit Fallbehälter, Materialfeindruckregler, Saugrohr, 1 Pistolenanschluss, ohne Pistole und Schläuche | 3.001,00 (5) | |

Ausführungen - Pumpe und materialführende Teile in Edelstahl

| | | Euro | |
|--------|---|--------------|--|
| 81406 | SATA vario top spray S, Doppelmembran-Pumpe 1:1, Edelstahlausführung, Standfuss, Materialfeindruckregler, Saugrohr und 1 Pistolenanschluss, ohne Pistole und Schläuche | 2.974,00 (5) | |
| 72678 | SATA vario top spray W, Doppelmembran-Pumpe 1:1, Edelstahlausführung, zur Wandmontage, mit Materialfeindruckregler, Saugrohr und 1 Pistolenanschluss, ohne Pistole und Schläuche | 2.977,00 (5) | |
| 72694 | SATA vario top spray F, Doppelmembran-Pumpe 1:1, Edelstahlausführung, fahrbar, mit Materialfeindruckregler, Saugrohr und 1 Pistolenanschluss, ohne Pistole und Schläuche | 3.248,00 (5) | |
| 138958 | SATA vario top spray FFB, Doppelmembran-Pumpe 1:1, Edelstahlausführung, fahrbar, mit Fallbehälter, Materialfeindruckregler, ohne Saugrohr und 1 Pistolenanschluss, ohne Pistole und Schläuche | 3.417,00 (5) | |
| 95109 | SATA vario top spray FFB, Doppelmembran-Pumpe 1:1, Edelstahlausführung, fahrbar, mit Fallbehälter, Materialfeindruckregler, Saugrohr und 1 Pistolenanschluss, ohne Pistole und Schläuche | 3.600,00 (5) | |

Schläuche und Schlauchpaare siehe Seite 64 - 65.

Alle Preise sind unverbindliche Preisempfehlungen. Irrtümer, technische Änderungen und Druckfehler vorbehalten.

SATA® Materialfeindruckregler

Materialfeindruckregler zur Verwendung in Lackieranlagen

Ausführung für Leitungseinbau, manuell regelbar
#81463

Ausführung für Leitungseinbau, pneumatisch regelbar
#50021



Materialfeindruckregler zur Verwendung bei Pumpenanlagen

Ausführung mit Abgangshahn 1/2" (Außengewinde),
manuell regelbar #24422

Ausführung mit Abgangshahn 1/2" (Außengewinde)
(in Edelstahl), manuell regelbar #25338



Materialfeindruckregler zur Verwendung in Lackieranlagen

Euro

| | | |
|-------|--|------------|
| 50021 | Materialfeindruckregler, kpl., pneumatisch gesteuert, 1 Pistolenanschluss für SATA vario top spray | 518,30 (4) |
| 81463 | Materialfeindruckregler, Handknebel, 1 Pistolenanschluss, ohne Hahn für Leitungseinbau | 701,80 (4) |







Materialfeindruckregler zur Verwendung bei Pumpenanlagen



Euro

| | | |
|-------|--|------------|
| 24422 | Materialfeindruckregler, kpl., Handknebel, 1 Pistolenanschluss für SATA vario top spray | 585,30 (4) |
| 25338 | Materialfeindruckregler, kpl., Handknebel, 1 Pistolenanschluss, Edelstahl für SATA vario top spray | 835,60 (5) |

Alle Preise sind unverbindliche Preisempfehlungen. Irrtümer, technische Änderungen und Druckfehler vorbehalten.

SATA® Kugelhähne

| SATA Kugelhähne | | Euro | |
|-----------------|--|-----------|---|
| 7989 | Kugelhahn (Teflon) G 3/8" (Innengewinde) | 41,10 (3) |  |
| 2626 | Kugelhahn (Teflon) mit beidseitiger Verschraubung G 3/8" (Innengewinde), Schlaucholive für Materialschlauch 9 mm | 46,50 (3) |  |
| 22129 | Kugelhahn (Teflon), kpl., 3/8" x 1/4" (Außengewinde) | 46,20 (3) |  |
| 27631 | Kugelhahn (Teflon) 1/4 Außengewinde x G 1/4 Innengewinde | 38,20 (3) |  |
| 52985 | Muffenkugelhahn MS G 1/2 Innengewinde | 61,80 (3) | |
| 10934 | Kugelhahn (Teflon) 1/2" (Außengewinde) für Lufteingang | 69,60 (3) |  |
| 81836 | Kugelhahn 1/4" (Außengewinde) x G 1/4" (Innengewinde) | 32,20 (3) |  |
| 37598 | Kugelhahn (Teflon), 1/4" (Außengewinde) | 36,10 (3) |  |

| Materialkupplungen | | Euro | |
|--------------------|---|------------|---|
| 91140 | SATA Materialkupplung 3/8" (Außengewinde) mit Stecknippel G 3/8" (Innengewinde) für SATA Kesselpistolen | 172,40 (5) |  |
| 91157 | SATA Materialkupplung 3/8" (Außengewinde) mit Stecknippel G 3/8" (Innengewinde) und Sieb 60 msh für SATA Kesselpistolen | 233,70 (5) | |
| Materialfilter | | Euro | |
| 38265 | SATA Materialfilter 60 msh, G 3/8" (Innengewinde) und 3/8" (Außengewinde) für SATA Kesselpistolen außer SATAMinijet | 103,00 (1) | |
| 70615 | SATA Materialfilter 100 msh, 1/4" (Innengewinde) für spray mix airless Pistole | 80,10 (5) | |
| 187690 | SATA Materialfilter 60 msh, 1/4" (Außengewinde) für SATAMinijet 1000 K | 103,00 (1) | |
| Materialsiebe | | Euro | |
| 12260 | Sieb, 60 msh (4x) für SATA Materialfilter | 62,20 (3) |  |
| 12278 | Sieb, 100 msh (4x) für SATA Materialfilter | 62,20 (3) | |
| 74856 | Sieb-Set: Sieb 200 msh (4x), Siebhalter (2x), Schraube (1x) für SATA Materialfilter | 63,60 (3) |  |

Alle Preise sind unverbindliche Preisempfehlungen. Irrtümer, technische Änderungen und Druckfehler vorbehalten.

SATA® Schläuche Teil I

| Atemluftschläuche, montiert* | | Euro |
|--|---|------------|
| 49080 | SATA Sicherheits-Druckluftschlauch 10 mm, 6 m lang für SATA Atemschutzsystem | 240,50 (4) |
| 176792 | SATA Sicherheits-Druckluftschlauch 10 mm, 10 m lang für SATA Atemschutzsystem | 330,90 (4) |
| 180851 | SATA Sicherheits-Druckluftschlauch 10 mm, 40 m lang für SATA Atemschutzsystem | 931,10 (4) |
| 13870 | SATA Lackierluftschlauch, blau, 9mm, 1,2m lang mit Schnellkupplung, rot und Nippel für Lackierpistole zur Atemschutz-Gurteinheit | 28,60 (4) |
| Lackierluftschläuche, montiert* | | Euro |
| 37655 | SATA Lackierluftschlauch, blau, 9mm, 6m lang mit Schnellkupplung, rot und Nippel | 79,20 (4) |
| 195420 | SATA Lackierluftschlauch, blau, 9mm, 7,5m lang mit Schnellkupplung, rot und Nippel | 91,00 (4) |
| 53090 | SATA Lackierluftschlauch, blau, 9mm, 10m lang mit Schnellkupplung, rot und Nippel | 106,40 (4) |
| 189068 | SATA Lackierluftschlauch, blau, 9mm, 15m lang mit Schnellkupplung, rot und Nippel | 144,20 (4) |
| 9902 | SATA Lackierluftschlauch, blau, 9mm, 10m lang, G 1/4" (Innengewinde) | 83,40 (4) |
| 51300 | SATA Lackierluftschlauch, blau, 13mm, 10m lang, G 1/2" (Innengewinde) für SATA vario top spray und FDG mit 2. Pistolenabgang | 158,00 (4) |
| 4754 | SATA Lackierluftschlauch, blau, 6mm, 10m lang mit Schnellkupplung und Nippel | 96,00 (4) |
| Luftschläuche für Designpistolen** | | Euro |
| 54353 | SATA PVC-Luftschlauch, durchsichtig, 2 m lang mit Mini-Schnellkupplung, Nippel mit G 1/4" (Innengewinde) für SATAMinijet 4400, minijet 3000 und jet 20 und Schnellkupplungsnippel | 36,00 (4) |
| 32987 | SATA PVC-Luftschlauch, durchsichtig, 3 m lang mit G 1/4 Innengewinde, Mini-Schnellkupplung und Nippel für SATAGraph 1/ 2/ 3 (jet 20 B) | 36,10 (4) |
| 134791 | SATA Gewebe-Luftschlauch, 2,5 m lang mit G 1/4 Innengewinde, Mini-Schnellkupplung für SATAGraph 1/ 2/ 3 (jet 20 B) | 52,30 (4) |
| Schlauchpaare für SATA Materialdruckbehälter und SATA vario top spray* | | Euro |
| 147520 | SATA Schlauchpaar 9x9mm, 6m lang, mit Überzugsgeflecht, G3/8" und G1/2" (Mat.), G1/4" (Luft) (Innengewinde) für SATA FDG und vario top spray | 169,30 (4) |
| 147512 | SATA Schlauchpaar 9x9mm, 10m lang, mit Überzugsgeflecht, G3/8" und G1/2" (Mat.), G1/4" (Luft) (Innengewinde) für SATA FDG und vario top spray | 230,30 (4) |
| 147504 | SATA Schlauchpaar 9x9mm, 15m lang, mit Überzugsgeflecht, G3/8" und G1/2" (Mat.), G1/4" (Luft) (Innengewinde) für SATA FDG und vario top spray | 312,20 (4) |
| 19869 | SATA Schlauchpaar 9x9mm, 1,5m lang, G 3/8" und G 1/4" (Mat.), G 1/4" (Luft) (Innengewinde) für SATA mini set 2 | 52,60 (4) |
| 77834 | SATA Schlauchpaar 9x9mm, 6m lang, G 3/8" und G 1/2" (Mat., Anschlüsse Edelstahl), G1/4" (Luft) (Innengewinde) für SATA FDG und vario top spray | 196,00 (4) |
| 77842 | SATA Schlauchpaar 9x9mm, 10m lang, G 3/8" und G 1/2" (Mat., Anschlüsse Edelstahl), G1/4" (Luft) (Innengewinde) für SATA FDG und vario top spray | 259,70 (4) |
| 77859 | SATA Schlauchpaar 9x9mm, 15m lang, G 3/8" und G 1/2" (Mat., Anschlüsse Edelstahl), G1/4" (Luft) (Innengewinde) für SATA FDG und vario top spray | 319,00 (4) |
| 3293 | SATA Schlauchpaar 9x9mm, 6m lang, G 3/8" und G 1/2" (Mat.), G1/4" (Luft) (Innengewinde) für Industrielacke und Kleber | 223,30 (4) |
| 15453 | SATA Schlauchpaar 9x9mm, 10m lang, G 3/8" und G 1/2" (Mat.), G 1/4" (Luft) (Innengewinde) für Industrielacke und Kleber | 302,50 (4) |
| 97014 | SATA Schlauchpaar 9x9mm, 15m lang, G 3/8" und G 1/2" (Mat.), G1/4" (Luft) (Innengewinde) für Industrielacke und Kleber | 432,50 (4) |
| 160994 | Überzugsgewebegeflecht, 5,5 m lang für SATA Schlauchpaare | 35,20 (4) |
| 161000 | Überzugsgewebegeflecht, 9,5 m lang für SATA Schlauchpaare | 58,20 (4) |
| 161018 | Überzugsgewebegeflecht, 14,5 m lang für SATA Schlauchpaare | 95,00 (4) |
| 96677 | SATA Doppelschlauchklemme, Kunststoff für Schlauchpaare 9x9 mm | 2,60 (4) |
| 7047 | Schlauchklemme (10x) für Luft- und Materialschläuche, 9 mm | 23,00 (3) |
| Materialschläuche Rollenware 50 m | | Euro |
| 54114 | Materialschlauch 9x3,5 mm, lösemittelfest, 50 m Rollenware je m NET | 7,00 (0) |
| 61259 | Materialschlauch 6x3 mm, lösemittelfest, Rollenware à 50m, Preis je Meter | 5,50 (0) |
| 7468 | Materialschlauch 13 x 3,5 mm I.W., lösemittelfest, 50 m Rollenware | 9,00 (0) |
| Luftschläuche Rollenware 50 m | | Euro |
| 27300 | SATA Profi-Luftschlauch blau 9 x 3,5 DIN 8541, max. 20 bar, 50 m Rollenware, je Meter netto | 4,70 (0) |
| 27318 | SATA Profi-Luftschlauch blau 6 x 3,0 DIN 8541, max. 20 bar, 50 m Rollenware, je Meter netto | 5,00 (0) |

Alle Preise sind unverbindliche Preisempfehlungen. Irrtümer, technische Änderungen und Druckfehler vorbehalten.

SATA® Schläuche Teil II und Schnellkupplungen

| Schlauchpaare für SATA Materialdruckbehälter und SATAminijet 1000 K | | Euro |
|--|--|------------|
| 187708 | SATA Schlauchpaar 6x6mm, 3m lang, G 1/4" (Innengewinde) (Mat. und Luft) für SATA mini set 2 | 93,00 (4) |
| 187716 | SATA Schlauchpaar 6x6mm, 6m lang, G1/4" und G1/2" (Mat.), G1/4" (Luft) (Innengewinde) für SATA FDG / SATA vario top spray | 156,00 (4) |
| 187724 | SATA Schlauchpaar 6x6mm, 10m lang, G1/4" und G1/2" (Mat.), G1/4" (Luft) (Innengewinde) für SATA FDG / SATA vario top spray | 204,80 (4) |
| 187732 | SATA Schlauchpaar 6x6mm, 15m lang, G1/4" und G1/2" (Mat.), G1/4" (Luft) (Innengewinde) für SATA FDG / SATA vario top spray | 274,60 (4) |
| Schlauchpaare und Duoschläuche für SATA spray mix Anlagen* | | Euro |
| 19984 | SATA spray mix Schlauchpaar, 6x4 mm, 5 m lang, G 1/4" (Innengewinde) (Material und Luft) | 177,50 (4) |
| 19992 | SATA spray mix Schlauchpaar, 6x4 mm, 10 m lang, G 1/4" (Innengewinde) (Material und Luft) | 280,30 (4) |
| 20008 | SATA spray mix Schlauchpaar, 6x4 mm, 15 m lang, G 1/4" (Innengewinde) (Material und Luft) | 368,50 (4) |
| 97022 | SATA spray mix Duoschlauch, 6x6 mm, 7,5 m lang, G 1/4 Innengewinde (Material und Luft) | 198,00 (4) |
| 97030 | SATA spray mix Duoschlauch, 6x6 mm, 15 m lang, G 1/4 Innengewinde (Material und Luft) | 330,00 (4) |
| Schlauchpaare für Trennmittelsystem* (Auslauf 2019) | | Euro |
| 64659 | SATA Schlauchpaar 4x6mm, 3m lang, lösemittelfest für Trennmittelpistole SATAminijet 3000 B T | 87,30 (4) |
| 64998 | SATA Schlauchpaar 4x6mm, 3m lang, nicht lösemittelfest für Trennmittelpistole SATAminijet 3000 B T | 86,00 (4) |
| Lackierluftschläuche, unmontiert* | | Euro |
| 50252 | SATA Lackierluftschlauch, blau, 9mm, 6m lang | 47,00 (4) |
| 50591 | SATA Lackierluftschlauch, blau, 9mm, 10m lang | 72,40 (4) |
| 50641 | SATA Lackierluftschlauch, blau, 9mm, 15m lang | 102,70 (4) |
| Materialschläuche, unmontiert* | | Euro |
| 49155 | SATA Materialschlauch, grün, 9 mm, 6 m lang | 86,00 (4) |
| 49999 | SATA Materialschlauch, grün, 9 mm, 10 m lang | 114,00 (4) |
| 50161 | SATA Materialschlauch, grün, 9 mm, 15 m lang | 169,00 (4) |
| * SATA Schläuche sind elektrisch leitfähig, Widerstand < 1MΩ und frei von lackstörenden Substanzen | | |
| ** SATA Schläuche sind frei von lackstörenden Substanzen | | |
| Einzelteile für Schnellkupplungssystem | | Euro |
| 6981 | SATA Schnellkupplungsnippel G 1/4" (Innengewinde) (5x) | 30,00 (1) |
| 7237 | SATA Schnellkupplung, rot mit Schlaucholive 9mm und Schnellkupplungsnippel G 1/4" (Innengewinde) (je 2x) | 36,30 (1) |
| 13615 | SATA Schnellkupplung 1/2 Außengewinde | 15,00 (1) |
| 13649 | SATA Schnellkupplung mit Schlaucholive 6mm | 15,00 (1) |
| 13631 | SATA Schnellkupplung, rot, mit Schlaucholive 9mm | 29,70 (1) |
| 13623 | SATA Schnellkupplung 1/4" Außengewinde | 15,00 (1) |
| 13599 | SATA Schnellkupplung G 1/4" Innengewinde | 14,30 (1) |
| 13607 | SATA Schnellkupplung 3/8 Außengewinde | 15,00 (1) |
| 13581 | SATA Schnellkupplung 3/8 Innengewinde | 14,30 (1) |
| 13565 | Schlaucholive, 6mm mit Schnellkupplungsnippel | 4,80 (1) |
| 13557 | Schlaucholive, 9mm mit Schnellkupplungsnippel | 4,80 (1) |
| 13524 | Nippel 1/8 Außengewinde für SATA Schnellkupplung | 5,90 (1) |
| 53942 | Nippel 1/4" Außengewinde für SATA ASS, UBE und Ausblaspistole | 6,00 (1) |
| 13508 | Nippel 3/8 Außengewinde für SATA Schnellkupplung | 7,00 (1) |
| 13516 | Nippel G 3/8 Innengewinde für SATA Schnellkupplung | 5,90 (1) |

Alle Preise sind unverbindliche Preisempfehlungen. Irrtümer, technische Änderungen und Druckfehler vorbehalten.

Notizen

Spezielle Hinweise

■ Lieferung

Sämtliche Preise verstehen sich ab Werk.

Sie schließen Umverpackung, Fracht, Porto und Versicherungskosten nicht ein. Es gelten ausschließlich unsere allgemeinen Verkaufs- und Lieferbedingungen. Anderslautenden Einkaufsbedingungen widersprechen wir.

■ Preise

Bei den in der Preisliste genannten Preisen handelt es sich um eine unverbindliche Preisempfehlung, jeweils gültig für den hierin angegebenen Zeitraum. Sämtliche Preise verstehen sich zuzüglich gesetzlicher MwSt.. Eine Berichtigung einzelner Preise während der Laufzeit der jeweils gültigen Preisliste behalten wir uns ausdrücklich vor.

■ Kleinaufträge

Bei Kleinaufträgen unter einem Warenwert von Euro 100,00 (Listenpreise ohne MwSt.) erfolgt die Berechnung brutto für netto. Mindestrechnungswert: Euro 50,00 (ohne MwSt.).

■ Umtausch/Rückgabe

Warenumtausch und Rückgabe sind nur möglich nach vorheriger, schriftlicher Vereinbarung mit SATA.

Der Rückversand der Ware muss in unbenutztem, einwandfreiem Zustand und unbeschädigter Originalverpackung erfolgen. Alte und unbrauchbare Teile sind von einer Rückgabe ausgeschlossen.

Bei Umtausch bzw. Rückgabe wegen Falschbestellung oder sonstigen, nicht von SATA zu vertretenden Gründen erfolgt zum Ausgleich der Prüfungskosten und des Verwaltungsaufwandes als Bearbeitungsgebühr ein Abzug von 20 % des Bezugspreises. Die Mindestbearbeitungsgebühr beträgt in jedem Falle netto Euro 25,00 je Vorgang.

Technische Änderungen behalten wir uns jederzeit vor.

Aufbau der Preislistenblätter (ab Seite 14)

| SATAjet 3000 A HVLP | | | | | | | |
|---|------|-------|-------|--------|--------|--------|--------------|
| ① | Düse | 0,5 | 0,8 | 1,0 | 1,2 | 1,6 | 2,0 |
| Standardausführung (Aluminium eloxiert) ② | | | | | | | Euro |
| Art. Nr. ③ | - | 94441 | 94458 | 124602 | 124594 | 124545 | 604,00 (5) ④ |

| Anschluss-Set | | Euro |
|---------------|--|-------------|
| 144667 ③ | Anschluss-Set für SATAjet 3000 A, jet 1000 A, minijet 1000 A ② | 42,00 (4) ④ |
| | | |

| Legende | | |
|---------|--------------------|--------------------------------|
| ① | Düsengröße | ③ Artikelnummer |
| ② | Artikelbezeichnung | ④ Preis und (Konditionsgruppe) |

| Klassifizierung der Artikel in Konditionsgruppen (KG) | |
|---|---|
| (0) | Sonderartikel |
| (1) | Lackierpistolen, Filtertechnik, Ausblaspistolen und Unterbodenschutzpistolen |
| (2) | Atemschutz |
| (3) | Einzelteile, Zubehör und Ersatzteile der KG 1 wie Düsensätze, Fließbecher usw. |
| (4) | Einzelteile, Zubehör und Ersatzteile der KG 2 und KG 5 |
| (5) | Pumpen, Druckgefäße, Rostschutzanlagen, Automatikpistolen und Trockenblassyteme |

Alle Preise sind unverbindliche Preisempfehlungen. Irrtümer, technische Änderungen und Druckfehler vorbehalten.

RAGFA
Farbenhandels GmbH
A-9020 Klagenfurt
Primoschgasse 1
Telefon 0463 33288 - 0
Fax 0463 33288 - 26 oder 99
office@ragfa.com

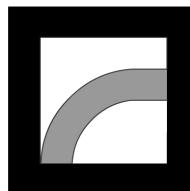

SATA GmbH & Co. KG
Domertalstraße 20
70806 Kornwestheim
Deutschland
Tel. +49 7154 811-100
Fax +49 7154 811-196
E-Mail: info@sata.com
www.sata.com